

*Será feito primeiro a aplicação da Textura cor Branco Gelo - Suvinil em toda fachada, para depois aplicar a tinta acrílica por cima da textura nas cores indicadas.

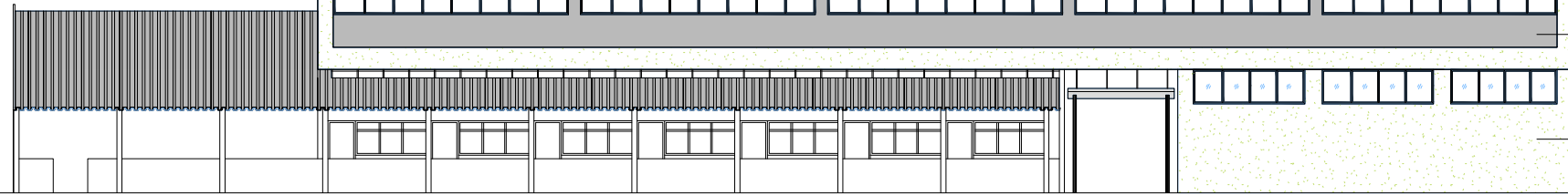

- Pintura textura rolada média
Cor - Branco Gelo
Área: 199.18 m²
- Pintura em tinta acrílica acetinada
cor cinza Elefante (ref. D161)
Suvinil ou equivalente
Área: 39.00 m²
- Pintura em tinta acrílica acetinada
cor cinza Elefante (ref. D161)
Suvinil ou equivalente
Área: 39.00 m²
- Pintura textura rolada média
Cor - Branco Gelo
Área: 31.62 m²

1 FACHADA AV. UNIVERSITÁRIA
1 : 100

METRAGEM COR	
FACHADA AV. UNIVERSITÁRIA	
APLICAÇÃO	ÁREA
PINTURA TEXTURA ROLADA MÉDIA COR BRANCO GELO - SUVINIL OU EQUIVALENTE	230.80 m ²
PINTURA EM TINTA ACRÍLICA ACETINADA COR CINZA ELEFANTE - SUVINIL OU EQUIVALENTE	77.00 m ²
FACHADA POSTERIOR	
APLICAÇÃO	ÁREA
PINTURA TEXTURA ROLADA MÉDIA COR BRANCO GELO - SUVINIL OU EQUIVALENTE	246.17 m ²
PINTURA EM TINTA ACRÍLICA ACETINADA COR CINZA ELEFANTE - SUVINIL OU EQUIVALENTE	94.78 m ²
FACHADA RUA 225	
APLICAÇÃO	ÁREA
PINTURA TEXTURA ROLADA MÉDIA COR BRANCO GELO - SUVINIL OU EQUIVALENTE	141.34 m ²
FACHADA RUA 260	
APLICAÇÃO	ÁREA
PINTURA TEXTURA ROLADA MÉDIA COR BRANCO GELO - SUVINIL OU EQUIVALENTE	105.52 m ²
PINTURA BRISES E PILARES FACHADA	
APLICAÇÃO	ÁREA
TINTA ESMALTE SINTÉTICO FOSCO COR GIZ DE CERA Ref.: R664 - SUVINIL OU EQUIVALENTE	127.86 m ²

* VALORES SEM ATRIBUIÇÃO DE MARGEM DE ERRO (+-10% A MAIS DO VALOR TOTAL)

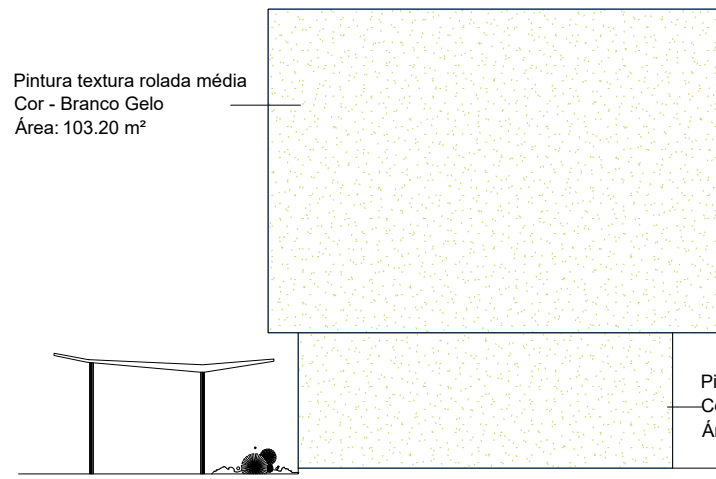

Pintura textura rolada média
Cor - Branco Gelo
Área: 103.20 m²

Pintura textura rolada média
Cor - Branco Gelo
Área: 1.16 m²

Pintura textura rolada média
Cor - Branco Gelo
Área: 1.16 m²

Pintura textura rolada média
Cor - Branco Gelo
Área: 35.82 m²

2 FACHADA RUA 225
1 : 100

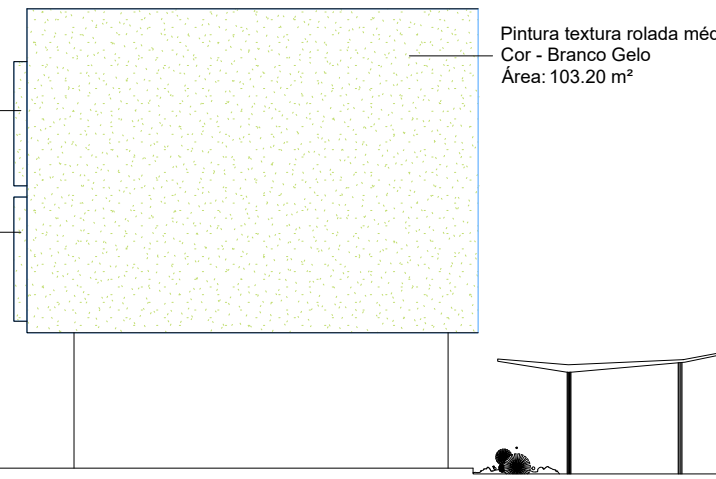

Pintura textura rolada média
Cor - Branco Gelo
Área: 1.16 m²

Pintura textura rolada média
Cor - Branco Gelo
Área: 1.16 m²

Pintura textura rolada média
Cor - Branco Gelo
Área: 103.20 m²

3 FACHADA RUA 260
1 : 100

Pintura dos Brises de tinta esmalte sintético fosco cor Giz de Cera Ref.: R664 - SUVINIL OU EQUIVALENTE

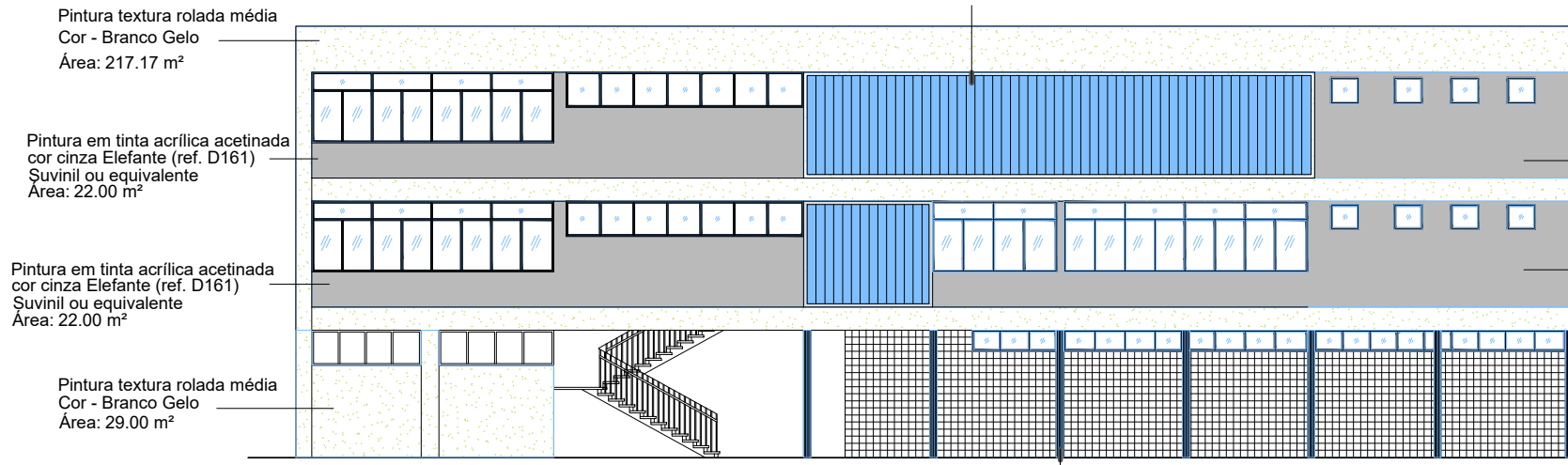

Pintura textura rolada média
Cor - Branco Gelo
Área: 217.17 m²

Pintura em tinta acrílica acetinada
cor cinza Elefante (ref. D161)
Suvinil ou equivalente
Área: 22.00 m²

Pintura em tinta acrílica acetinada
cor cinza Elefante (ref. D161)
Suvinil ou equivalente
Área: 22.00 m²

Pintura textura rolada média
Cor - Branco Gelo
Área: 29.00 m²

*Será feito primeiro a aplicação da Textura cor Branco Gelo - Suvinil em toda fachada, para depois aplicar a tinta acrílica por cima da textura nas cores indicadas.

Pintura em tinta acrílica acetinada
cor cinza Elefante (ref. D161)
Suvinil ou equivalente
Área: 19.50 m²

Pintura em tinta acrílica acetinada
cor cinza Elefante (ref. D161)
Suvinil ou equivalente
Área: 31.28 m²

Manter mosaico existente

Pintura de Pilares de tinta esmalte sintético fosco cor Giz de Cera Ref.: R664 - SUVINIL OU EQUIVALENTE

4 FACHADA POSTERIOR
1 : 100



Rua 19, nº260, 4º Andar - Centro - Goiânia - GO
CEP: 74.030-090
Fone: (62) 3221-0600

ENDEREÇO Av. Universitária, 1749 - Setor Leste Universitário, Goiânia - GO, 74610-100	DESCRIÇÃO DOS PAVTOS: -	CONTEÚDO: FACHADA AV. UNIVERSITÁRIA, FACHADA POSTERIOR, FACHADA DA RUA 260 E FACHADA RUA 225
NOME DO PROJETO PROJETO FACHADA - BLOCO ADMINISTRAÇÃO	ÁREA DO TERRENO ORIGINAL: -	FOLHA: 01/01
STATUS DO PROJETO -	ÁREA DO TERRENO PÓS RESERVA APROVADOR: -	DATA: 26/10/19
	ÁREA TOTAL DA CONSTRUÇÃO: -	DESENHO: Gustavo Henrique
	ÍNDICE CONTROLE CAPTAÇÃO ÁGUA PLUVIAL: -	
	ÍNDICE PASSAGÍSTICO: -	