

SANITÁRIO FEMININO DO PÁTIO

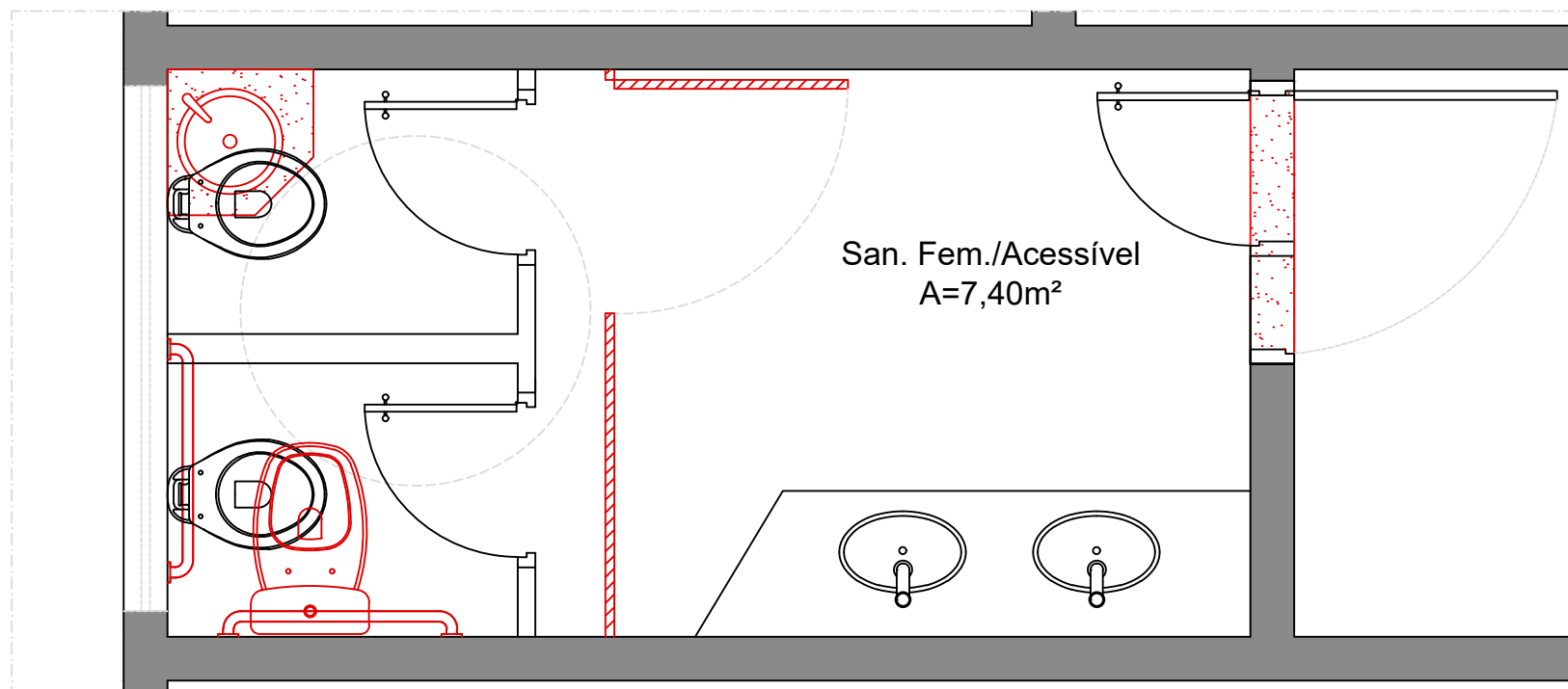

PLANTA DEMOLIR/CONSTRUIR
ESC 1/50

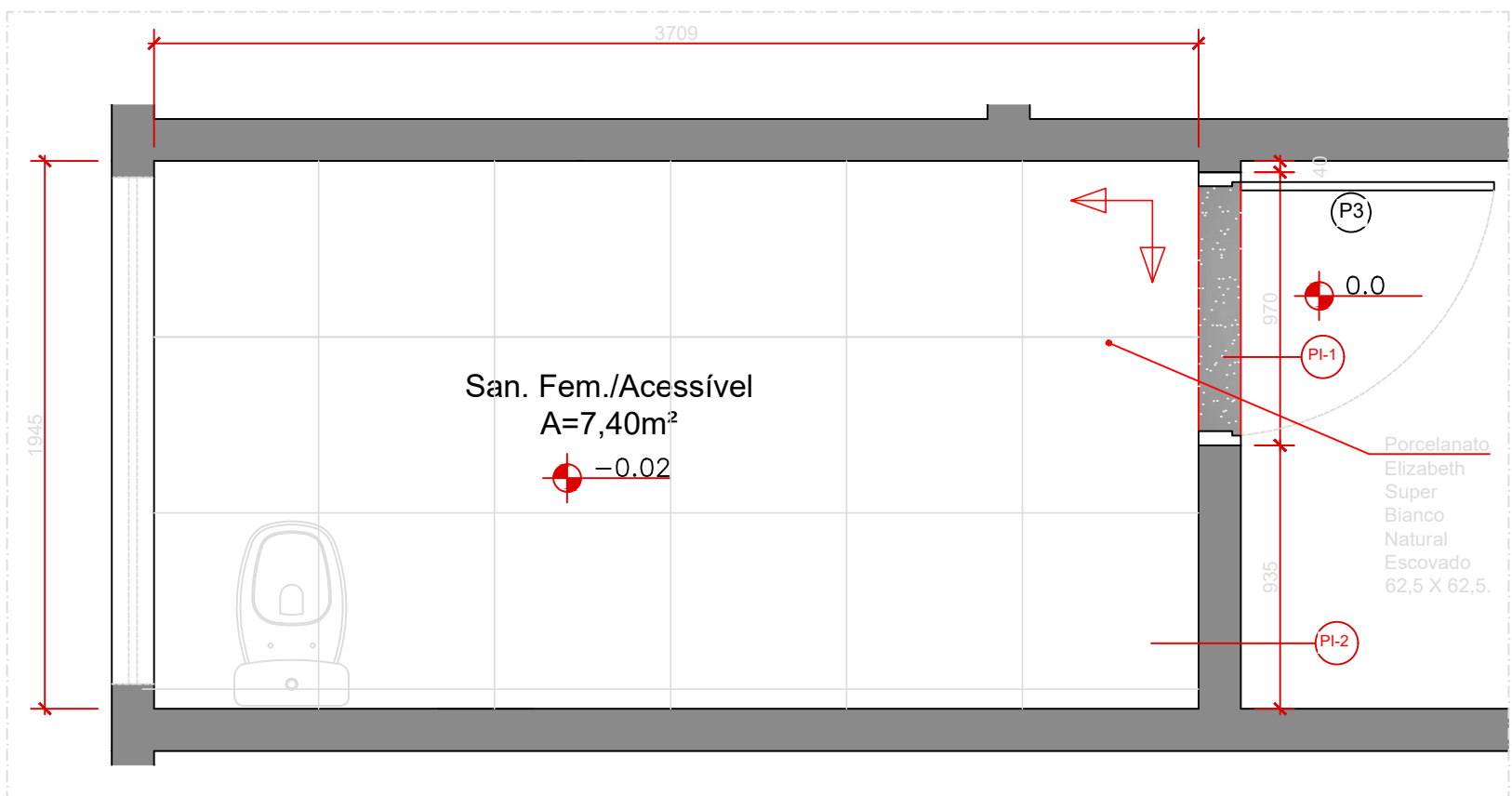

PLANTA DE PAGINAÇÃO
ESC 1/50

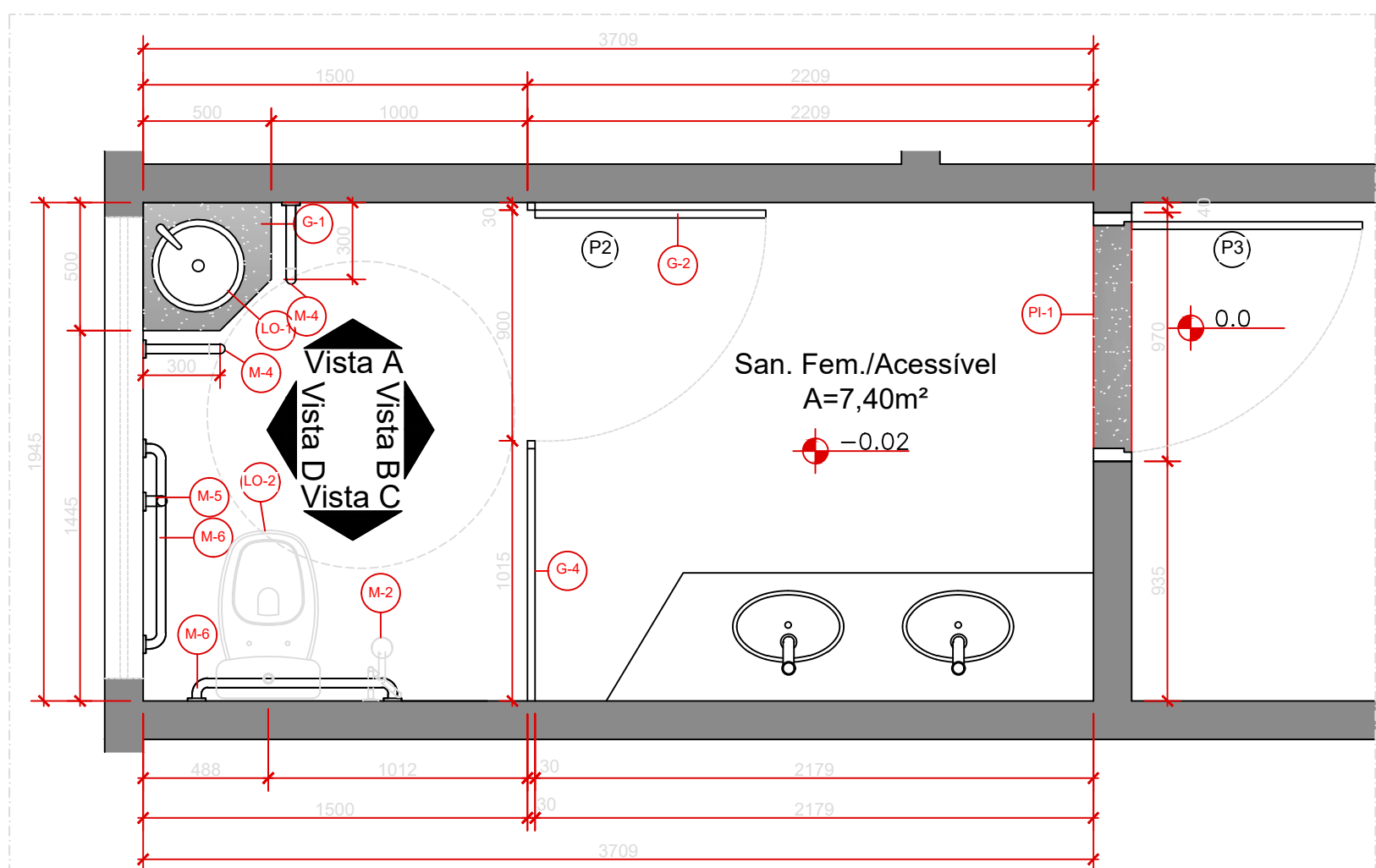

PLANTA DE LAYOUT
ESC 1/25

- LEGENDA:
- CONSTRUIR
 - DEMOLIR
 - EXISTENTE

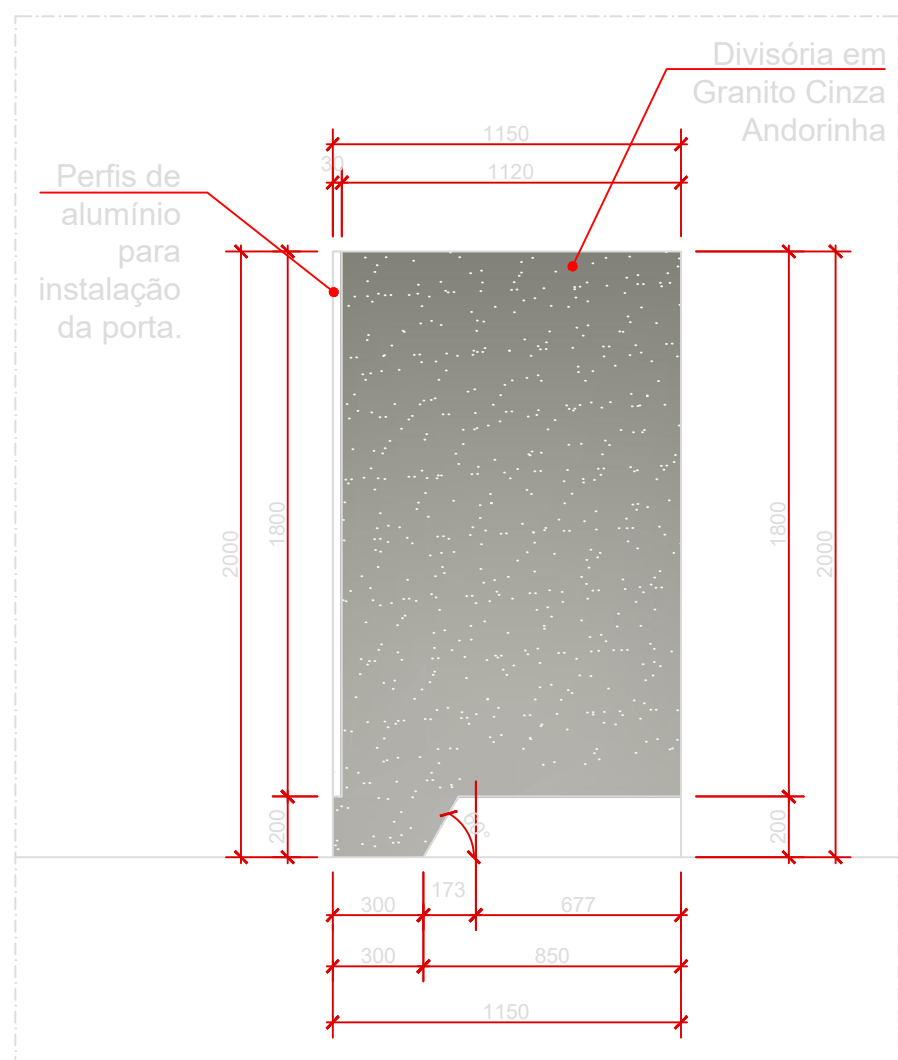

DETALHE DIVISÓRIA
ESC 1/25

QUADRO DE ESPECIFICAÇÕES SANITÁRIOS					
ITEM	TIPO	MARCA	REFERÊNCIA / DESCRIÇÃO	QTD.	
LOUÇAS	-	Deca	Cuba de embutir oval, L.37.Branca, Deca. Sifão e Engates 1/2" metal cromado. Ligação flexível com 40cm 1/2" metal cromado. Complementos Gerais p/ Instalação da Cuba de embutir Deca ou similar.	05	
	LO-1	Deca	Cuba de sobrepor redonda, L.50.Branca, Deca. Sifão e Engates 1/2" metal cromado. Ligação flexível com 40cm 1/2" metal cromado. Complementos Gerais p/ Instalação da Cuba de embutir Deca ou similar.	08	
	LO-2	Deca	Conjunto de bacia sanitária com caixa acoplada, Monte Carlo, Deca. Complementos Gerais p/ Instalação da bacia e assento, Deca ou similar.	02	
LO-3	Deca	Vaso Sanitário para Caixa Acoplada Saida Vertical Studio Kids Branco Pl.106.17 Deca. Complementos Gerais p/ Instalação da bacia infantil e assento slow close, Deca ou similar.	06		
METAIS	ITEM	TIPO	MARCA	REFERÊNCIA / DESCRIÇÃO	QTD.
	M-1	Torneira Presmatic	Deca	Torneira para lavatório de mesa fechamento automático, acabamento cromado. Decamatic Eco. Cód. 1170 e	08
	M-2	Ducha Higiénica	Deca	Ducha Higiénica com registro e derivação gatilho branco. Targa. Código 1984.C40. ACT.CR	08
	M-3	Banco articulado 45 X 70 CM	-	Banco articulado (45x70cm) em aço Inox AISI 304 Tubo Ø32 mm (1.14"); Flange para fixação Ø 70,0 mm e canopla de acabamento, deve atender os requisitos da norma ABNT NBR 9050.	06
	M-4	Barras de Apoio Lateral "U" para Lavatório	-	Barras de Apoio Lateral "U" para Lavatório, produzida em aço inox polido - aço inox aisi 304 - dimensão: 40cm Ø3,2cm, conformidade com a ABNT NBR 9050.	10
	M-5	Barras de Apoio Vertical/Horizontal	-	Barras Med.: 70cm em aço Inox AISI 304 Tubo Ø32 mm (1.14"); com canopla de acabamento.	26
M-6	Barras de Apoio Vertical/Horizontal	-	Barras Med.: 80cm em aço Inox AISI 304 Tubo Ø32 mm (1.14"); com canopla de acabamento.	04	
GERAIS	ITEM	TIPO	MARCA	REFERÊNCIA / DESCRIÇÃO	QTD.
	G-1	Bancadas/trocador	-	Granito cinza andorinha, polido, bordas em espessura 3 cm. Rodamão e roda bancada de 7 cm. Aplicar impermeabilizante a base de silicone em toda superfície aparente polida.	9,60m²
	G-2	Porta Box	Fórmica Estrutural TS	Portas - laminado melamínico, na cor cinza cobalto, ref. L118, material totalmente à prova d'água, com acabamento matizado nas duas faces. Medidas de 90x140cm - a serem conferidas in loco. Estrutura do sistema: perfis especiais em alumínio, na liga 6063, lâmpera T6, na cor preto fosco. Tampa superior para acabamento em nylon injetado na cor preta. Ferragens: Acabamento cromo-açoado; Fecho de uso universal (deficientes físicos), sistema lingueta deslizante, sinalização livreocupado e puxadores anatômicos (interno e externo); Dobradças (03 unidades por porta) automáticas tipo "self closing", de alumínio regulável com ângulo de permanência de 30° (semiaberta) ou 0° (fechada); Fixadores de alumínio maciço em liga estrutural com travas de aço inoxidável com fenda interna sextavada; Conjunto porca-parafuso de latão para fixação dos painéis com fenda interna sextavada; Demais parafusos do sistema em aço inoxidável; Batedeiras dos montantes em EPDM preto.	02
	G-3	Chuveiro	Lorenzetti	Chuveiro Ducha Eletrônica Top Jet Lorenzetti 220V ou Simular	06
G-4	Divisória	-	Divisória de granito cinza andorinha, polido nas duas faces, espessura 2 cm. Aplicar impermeabilizante a base de silicone em toda superfície aparente polida.	4,30m²	
PISO	ITEM	TIPO	MARCA	REFERÊNCIA / DESCRIÇÃO	QTD.
	PI-1	Soleiras	-	Granito cinza andorinha, polido, espessura 2 cm. Aplicar impermeabilizante a base de silicone em toda superfície aparente polida.	1,20m²
PI-2	Porcelanato	-	Porcelanato Elizabeth Super Bianco Natural Escovado 62,5 X 62,5.	57,00m²	

Obs.: Nenhum quantitativo foi considerado perdas e recortes.

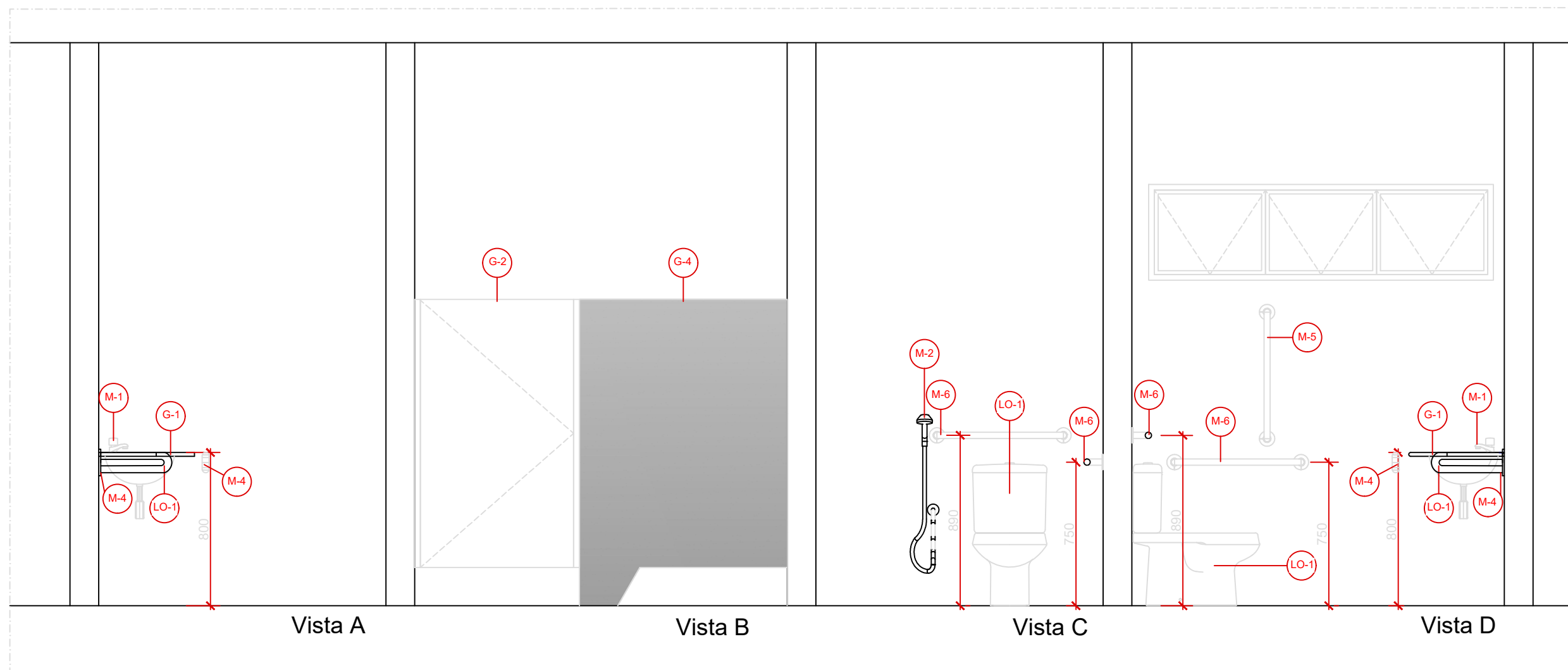

- Observação:
- Conferir medidas no local.
 - Medidas em milímetros.