

# SANITÁRIO MASCULINO DO PÁTIO

LEGENDA:  
 — CONSTRUIR  
 — DEMOLIR  
 — EXISTENTE

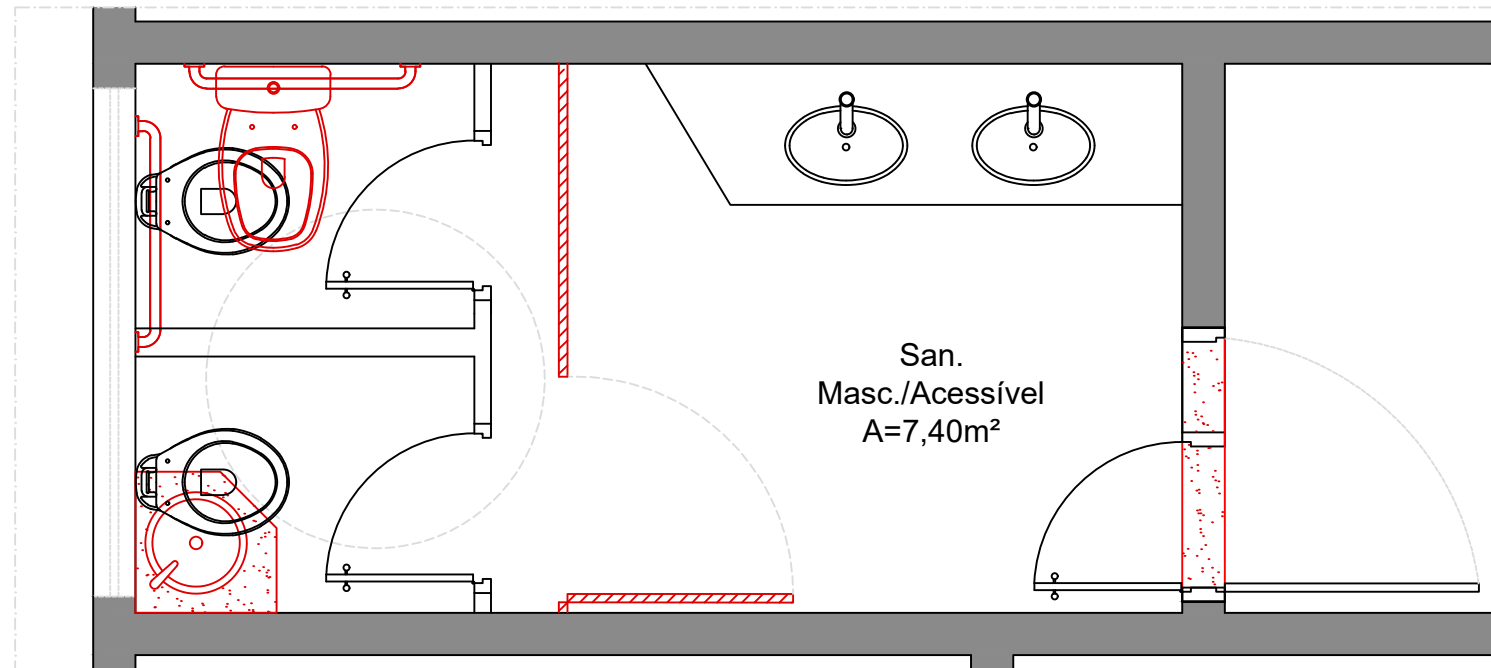

PLANTA DEMOLIR/CONSTRUIR  
ESC 1/50

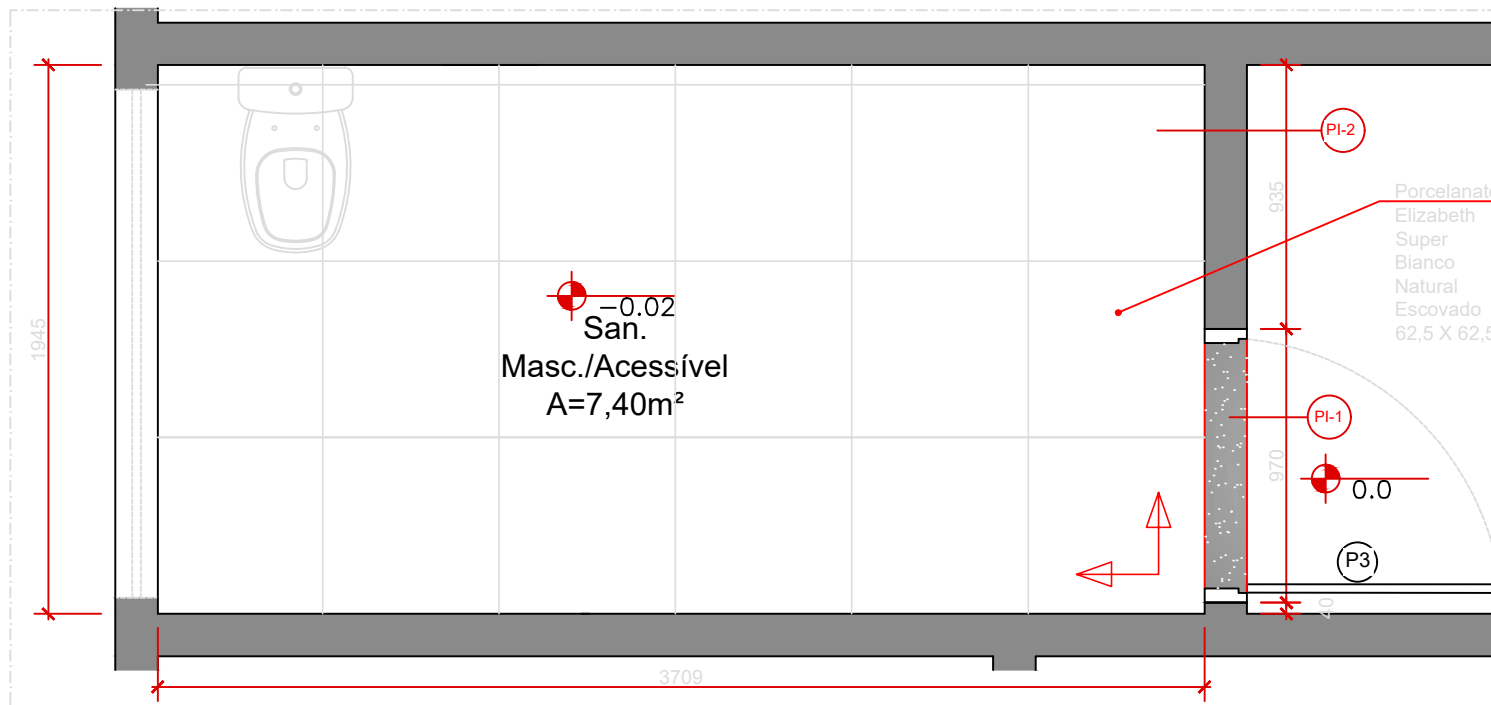

PLANTA PAGINAÇÃO  
ESC 1/50

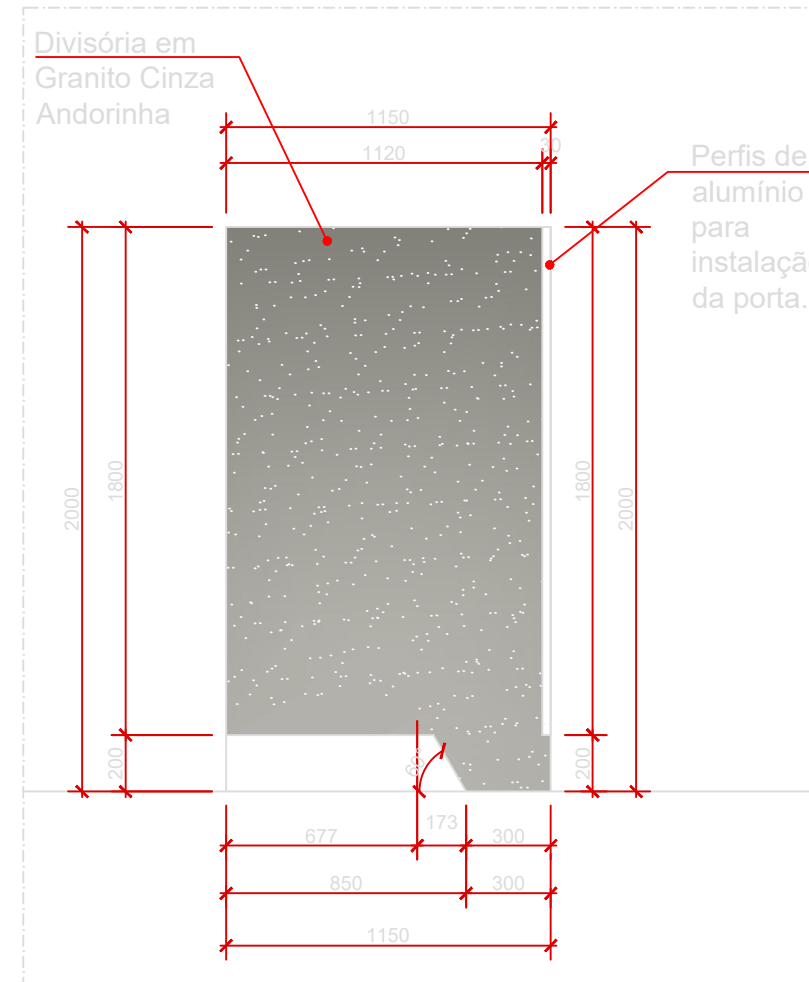

DETALHE DIVISÓRIA  
ESC 1/25

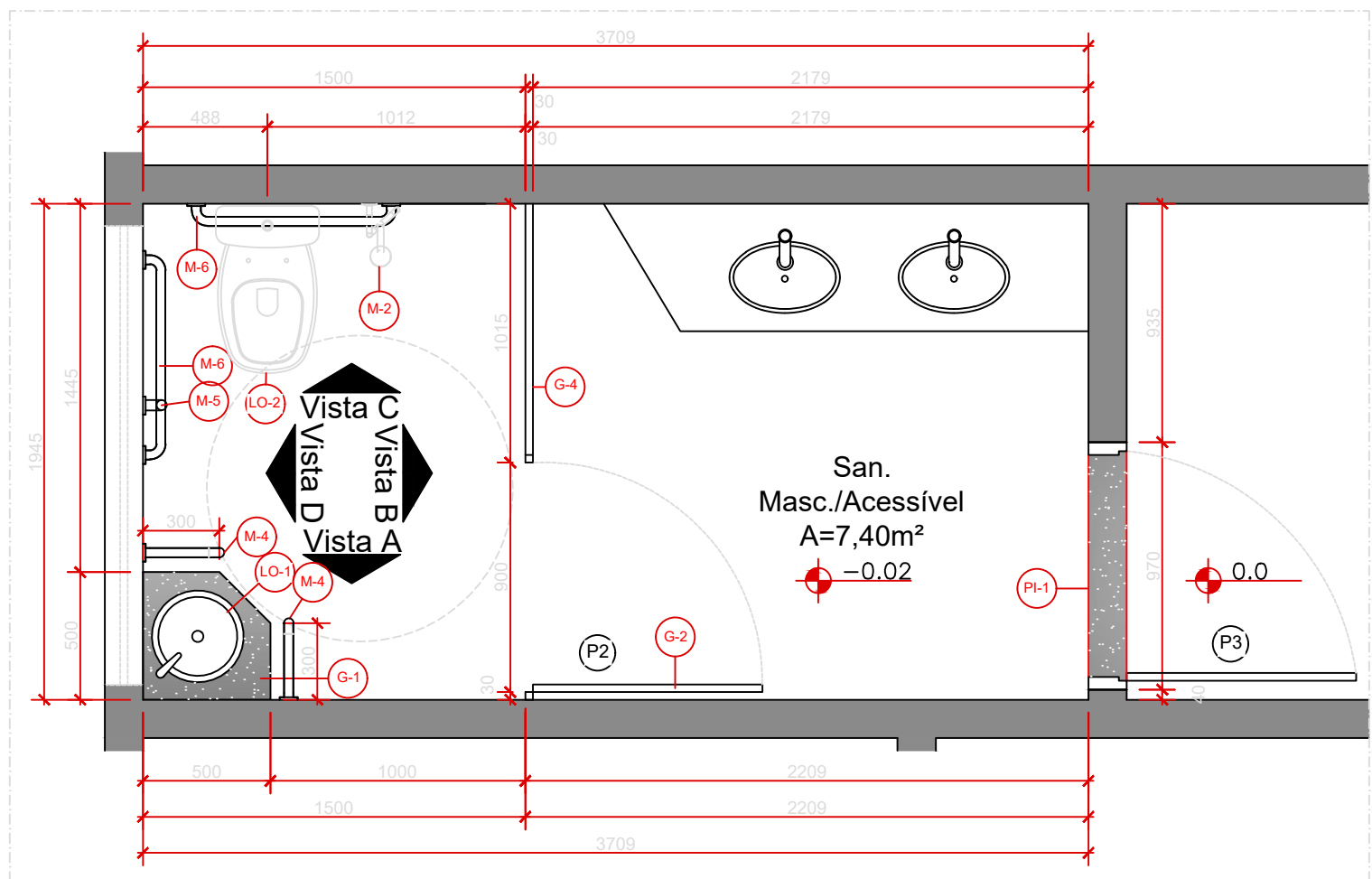

PLANTA DE LAYOUT  
ESC 1/25

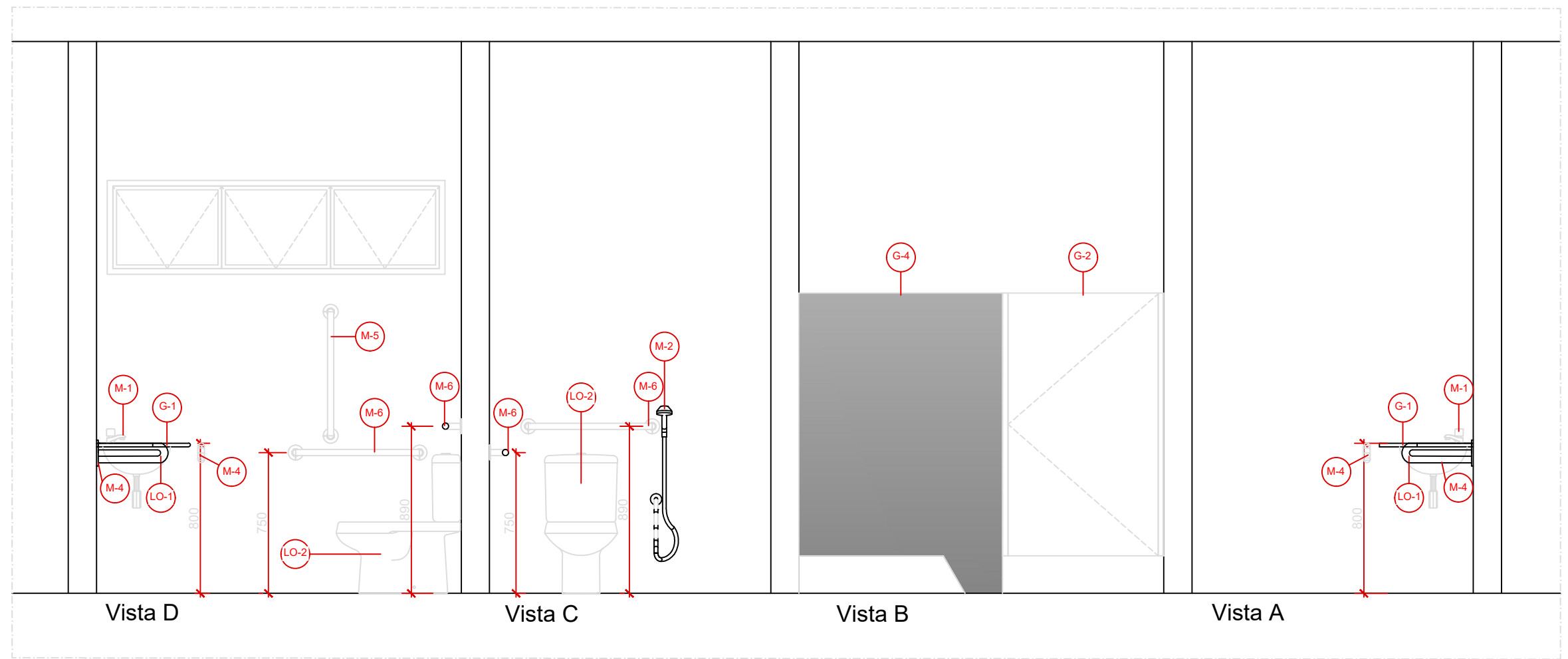

Observação:  
 • Conferir medidas no local.  
 • Medidas em milímetros.

QUADRO DE ESPECIFICAÇÕES SANITÁRIOS				
ITEM	TIPO	MARCA	REFERÊNCIA / DESCRIÇÃO	QTD.
LOUCAS	-	Deca	Cuba de embutir oval, L.37.Branca, Deca. Sifão e Engates 1 1/2" metal cromado Ligação flexível com 40cm 1 1/2" metal cromado Complementos Gerais p/ instalação da Cuba de embutir Deca ou similar.	06
	LO-1	Deca	Cuba de sobrepor Sifão e Engates 1 1/2" metal cromado Ligação flexível com 40cm 1 1/2" metal cromado Complementos Gerais p/ instalação da Cuba de embutir Deca ou similar.	06
	LO-2	Deca	Conjunto de bacia sanitária com caixa acoplada, Monte Carlo, Deca. Complementos Gerais p/ instalação da bacia e assento, Deca ou similar.	02
LO-3	Deca	Vaso Sanitário para Caixa Acoplada Saída Vertical Studio Kids Branco Pl.106.17 Deca. Complementos Gerais p/ instalação da bacia infantil e assento slow close, Deca ou similar.	06	
METAIS	M-1	Deca	Torneira para lavatório de mesa fechamento automático, acabamento cromado, Decmatic Eco, Cód. 1170.c	06
	M-2	Deca	Ducha Higiénica com registro e derivação galinha branco, Targa, Código 1984.C40. ACT.CR	06
	M-3	-	Banco articulado (45x70cm) em aço Inox AISI 304 Tubo Ø32 mm (1.14"). Flange para fixação Ø 70,0 mm e canopla de acabamento, deve atender os requisitos da norma ABNT NBR 9050.	06
	M-4	-	Barras de Apoio Lateral "L" para Lavatório, produzida em aço inox polido - aço inox aisi 304 - diâmetro: 40cm Ø3,2cm, conformidade com a ABNT NBR 9050.	10
	M-5	-	Barras de Apoio Vertical/Horizontal Barras Med.: 70cm em aço Inox AISI 304 Tubo Ø32 mm (1.14"); com canopla de acabamento.	26
	M-6	-	Barras de Apoio Vertical/Horizontal Barras Med.: 80cm em aço Inox AISI 304 Tubo Ø32 mm (1.14"); com canopla de acabamento.	04
GERAIS	G-1	-	Granito cinza andorinha, polido, bordas em espessura 3 cm. Rodamão e roda bancada de 7 cm. Aplicar impermeabilizante a base de silicone em toda superfície aparente polida.	9,60m <sup>2</sup>
	G-2	Fórmica Estrutural TS	Portas - laminado melamínico, na cor cinza cobalto, ref. L118, material totalmente à prova d'água, com acabamento mate nas duas faces. Medidas de 90x140cm - a serem conferidas in loco. Estrutura do sistema: perfis especiais em alumínio, na liga 6063, tempera T6, na cor preto fosco. Tampa superior para acabamento em nylon injetado na cor preta. Ferragens: Acabamento cromo-acefinado. Fecho de uso universal (deficientes físicos), sistema lingueta deslizando, sinalização luminosa e puxadores anatômicos (interno e externo). Dobradiças (03 unidades por porta) automáticas tipo "self closing", de alumínio regulável com ângulo de permanência de 30° (permanente) ou 0° (fechada). Fixadores de alumínio maciço em liga estrutural com travas de aço inoxidável com fenda interna sextavada. Conjunto porta-parafuso de latão para fixação dos painéis com fenda interna sextavada. Demais parafusos do sistema em aço inoxidável. Batedeiras dos montantes em EPDM preto.	02
	G-3	Lorenzetti	Chuveiro Ducha Eletrônica Top Jet Lorenzetti 220V ou Similar	06
	G-4	-	Divisória de granito cinza andorinha, polido nas duas faces, espessura 2 cm. Aplicar impermeabilizante a base de silicone em toda superfície aparente polida.	4,30m <sup>2</sup>
PISO	PI-1	-	Granito cinza andorinha, polido, espessura 2 cm. Aplicar impermeabilizante a base de silicone em toda superfície aparente polida.	1,20m <sup>2</sup>
	PI-2	-	Porcelanato Elizabeth Super Branco Natural Escovado 62,5 X 62,5.	57,00m <sup>2</sup>

Obs.: Nenhum quantitativo foi considerado perdas e recortes.