

NORTE

- LEGENDA:**
- TELHA DE AÇO PRÉ-PINTADA AZUL
 - SANDUICHE TERMOCUSTICA
 - TELHA FIBROCEMENTO DUNDULADA 1=10%
 - LAJE IMPERMEABILIZADA

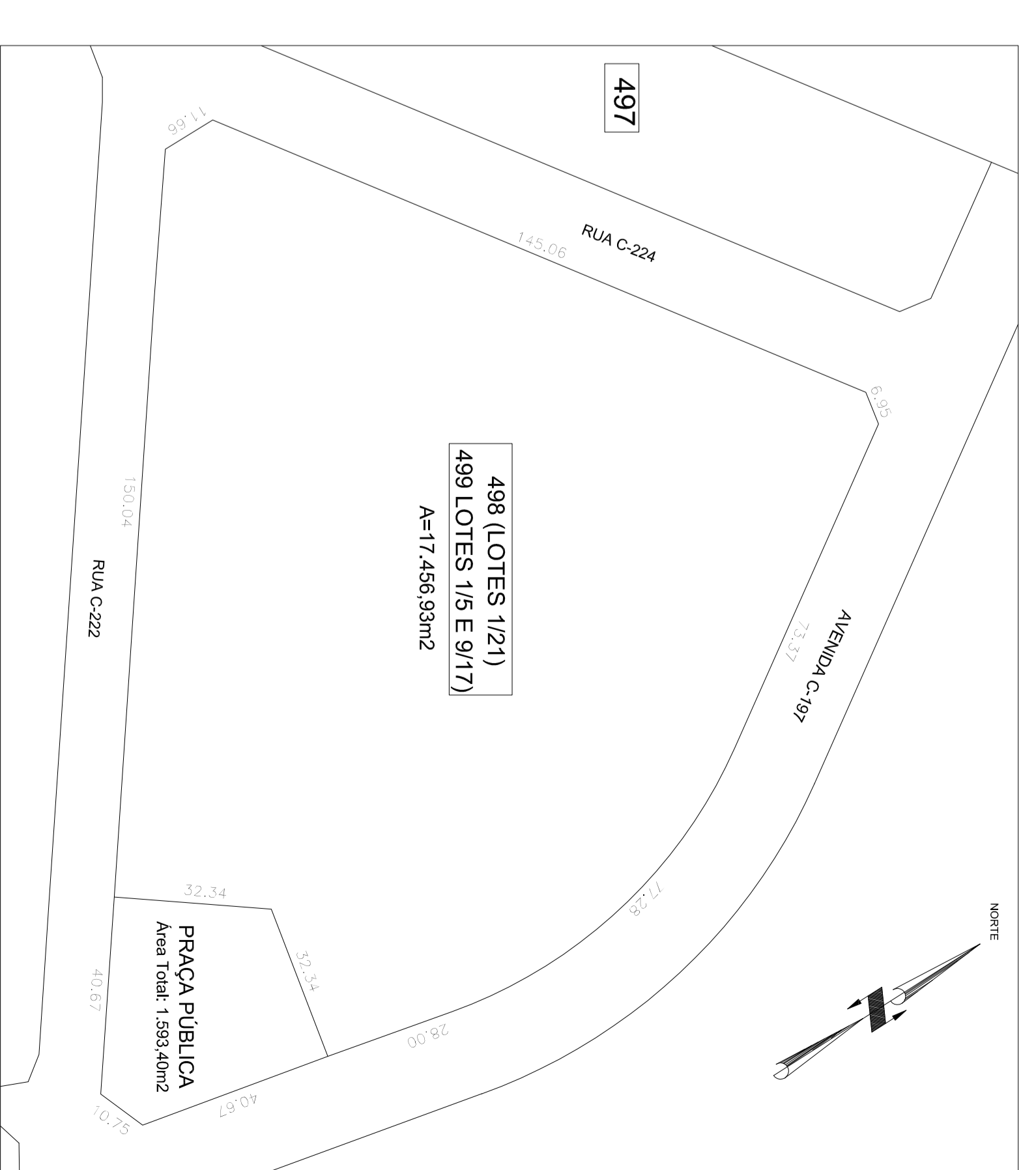
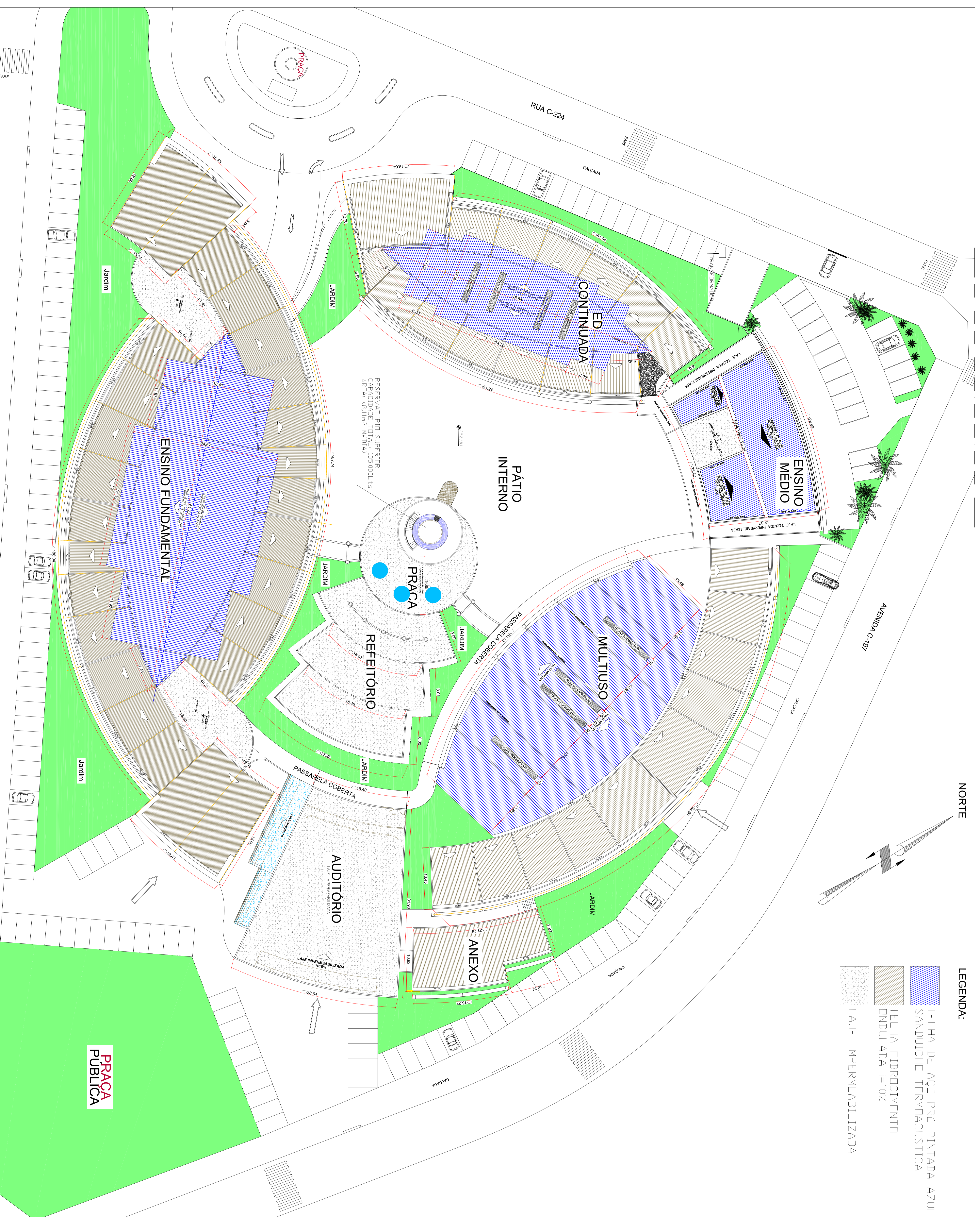

1 PLANTA DE SITUAÇÃO
1 : 1000

QUADRO DE ÁREAS

BLOCO	ÁREA TOTAL
ENSINO FUNDAMENTAL	
ESTRUTURA	1.180,00m ²
TERRENO	1.180,00m ²
2º ANDAR	2.360,00m ²
CURSO DE ESPECIALIZAÇÃO	
ESTRUTURA	1.180,00m ²
TERRENO	1.180,00m ²
2º ANDAR	2.360,00m ²
MULTIUSO	
ESTRUTURA	1.180,00m ²
TERRENO	1.180,00m ²
2º ANDAR	2.360,00m ²
PRAÇA DE ALIMENTAÇÃO	
ESTRUTURA	1.180,00m ²
TERRENO	1.180,00m ²
2º ANDAR	2.360,00m ²
AUDITÓRIO	
ESTRUTURA	1.180,00m ²
TERRENO	1.180,00m ²
2º ANDAR	2.360,00m ²
ANEXO	
ESTRUTURA	1.180,00m ²
TERRENO	1.180,00m ²
2º ANDAR	2.360,00m ²
BLOCO ENSINO MEDIO	
ESTRUTURA	1.180,00m ²
TERRENO	1.180,00m ²
2º ANDAR	2.360,00m ²
TOTAL	23.600,00m²

4 QUADRO DE ÁREAS
1 : 1

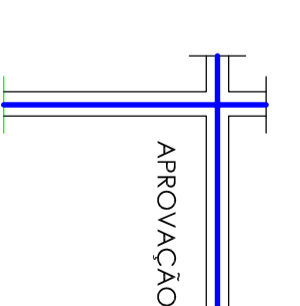

APROVAÇÃO:

SESC CIDADANIA - EXECUTIVO
SESC CIDADANIA

PROFESSOR(AO) _____ SERVIÇO SOCIAL DO COMÉRCIO - GOIÁS
AUTOR DO PROJETO: ENG. CIVIL, GUSTAVO HENRIQUE DE LIMA E SILVA - CREBA 1008507440-00

2 IMPLANTAÇÃO GERAL
1 : 300

SESC

ESTADO DO GOIÁS	COBERTURA	TÍTULO
COMISSÃO DE LICITAÇÃO	PROPOSTA DE LICITAÇÃO	11/1
INDICAÇÃO GERAL	INDICAÇÃO	10/04/2013
QUADRO DE ÁREAS	INDICAÇÃO	10/04/2013
ÁREA TOTAL COMERCIAL	23.600,00m ²	10/04/2013
ÁREA TOTAL	23.600,00m ²	10/04/2013
ÁREA PÚBLICA	1.180,00m ²	10/04/2013
ÁREA PRIVADA	22.420,00m ²	10/04/2013