

PROJETO	DATA	REV.	N. REV.	DESCRIÇÃO DA REVISÃO	VISTO
HIDRO-SANIT	02/07/07	00		ENTREGA DO PROJETO	
HIDRO-SANIT	06/06/07	01		MODIFICAÇÕES DEVIDO ARQUITETURA	

NOTAS  
 AS COTAS SE REFEREM A PAREDES E PISOS ACABADOS  
 INCLINAÇÕES MÍN. (ESGOTO PRIMÁRIO 1%, SECUNDÁRIO 2%)  
 TUBULAÇÃO DE ESGOTO PRIMÁRIO COM ANEL DE BORRACHA

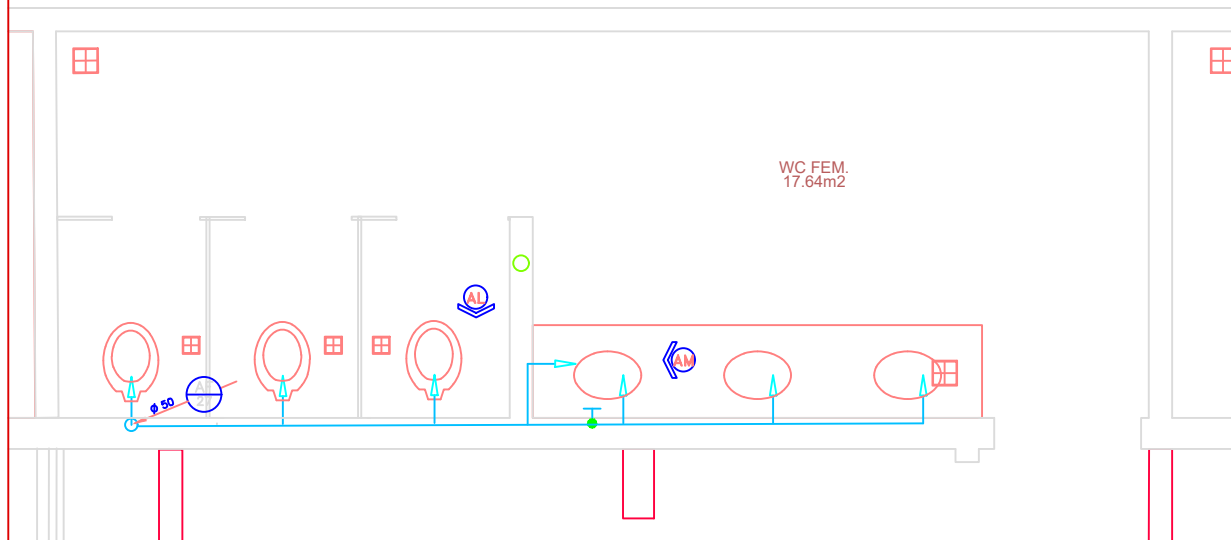

PLANTA AGUA  
 ESC. 1 : 30

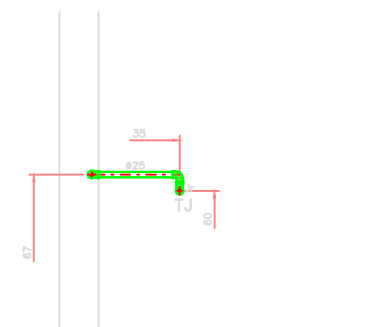

VISTA AM  
 ESC. 1 : 20

jjhid@netgo.com.br

FONE: (062) 251-6449  
 FONE: (062) 285-7891

AUTOR

José Júlio de Guimarães Oliveira  
 Eng. Civil - CREA-GO 1.445/D

Paulo Alexandre Gabriel Fortunato  
 Eng. Civil - CREA-GO 11.089/D

PROP.: SESC - SERVIÇO SOCIAL DO COMÉRCIO

OBRA: EDIFICAÇÃO COMERCIAL

END.: Av. Rio Grande do Sul esq. Rua Ipameri quadra 30 lote 7/8/9  
 Campinas - Goiânia - Goiás

HIDRO-SANITÁRIO

DETALHE WC FEMININO - ARQUIBANCADA  
 ÁGUA

JULHO/2007

47

