

PROJETO	DATA REV.	N. REV.	DESCRIÇÃO DA REVISÃO	VISTO
HIDRO-SANIT.	02/07/07	00	ENTREGA DO PROJETO	
HIDRO-SANIT.	06/08/07	01	MODIFICAÇÕES DEVIDO ARQUITETURA	

**NOTAS**

AS COTAS SE REFEREM A PAREDES E PISOS ACABADOS  
 INCLINAÇÕES MIN. (ESGOTO PRIMARIO 1%, SECUNDARIO 2%)  
 TUBULAÇÃO DE ESGOTO PRIMARIO COM ANEL DE BORRACHA

WC MASC.  
17.46m<sup>2</sup>

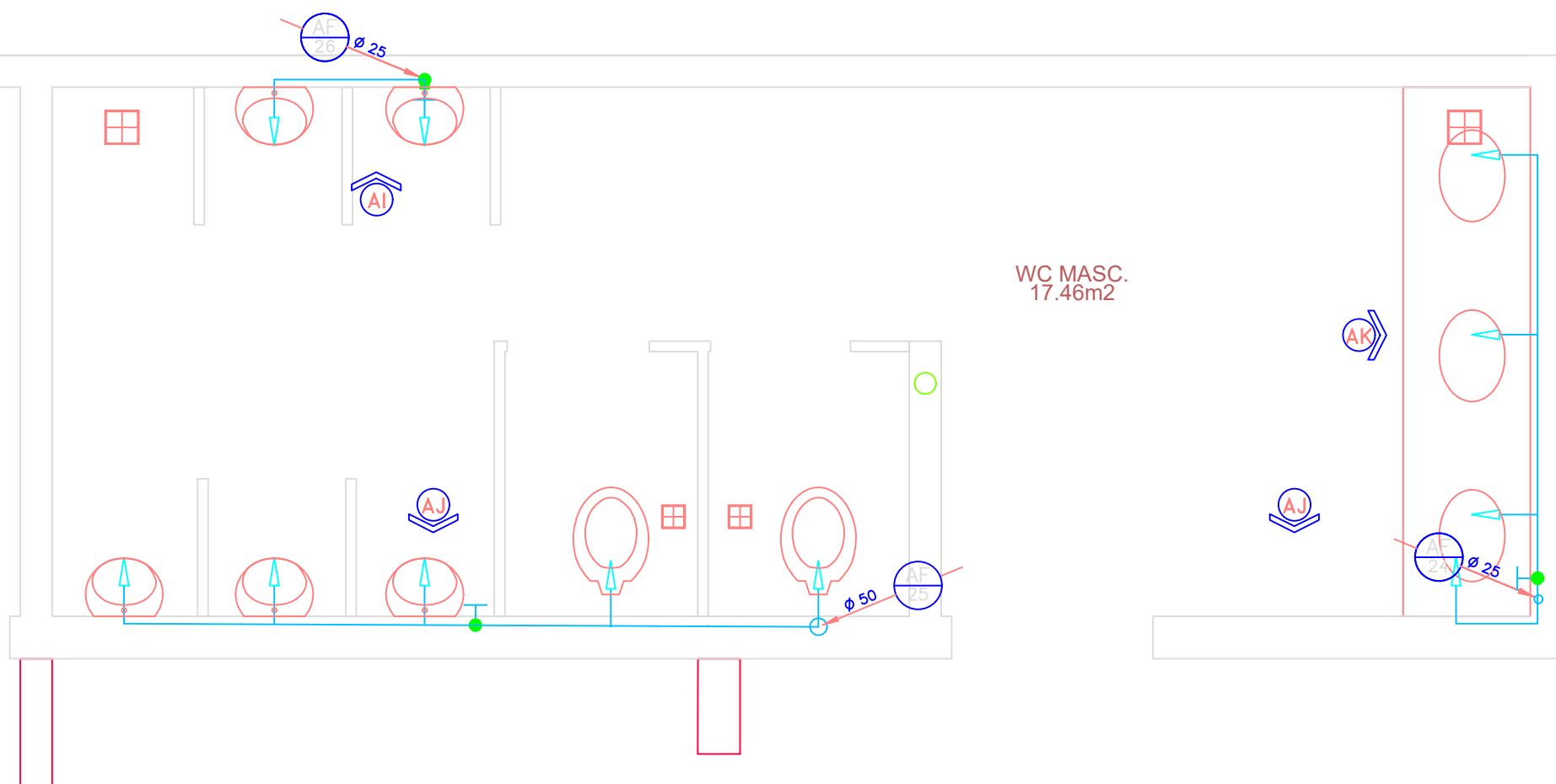

**PLANTA AGUA**  
**ESC. 1 : 30**

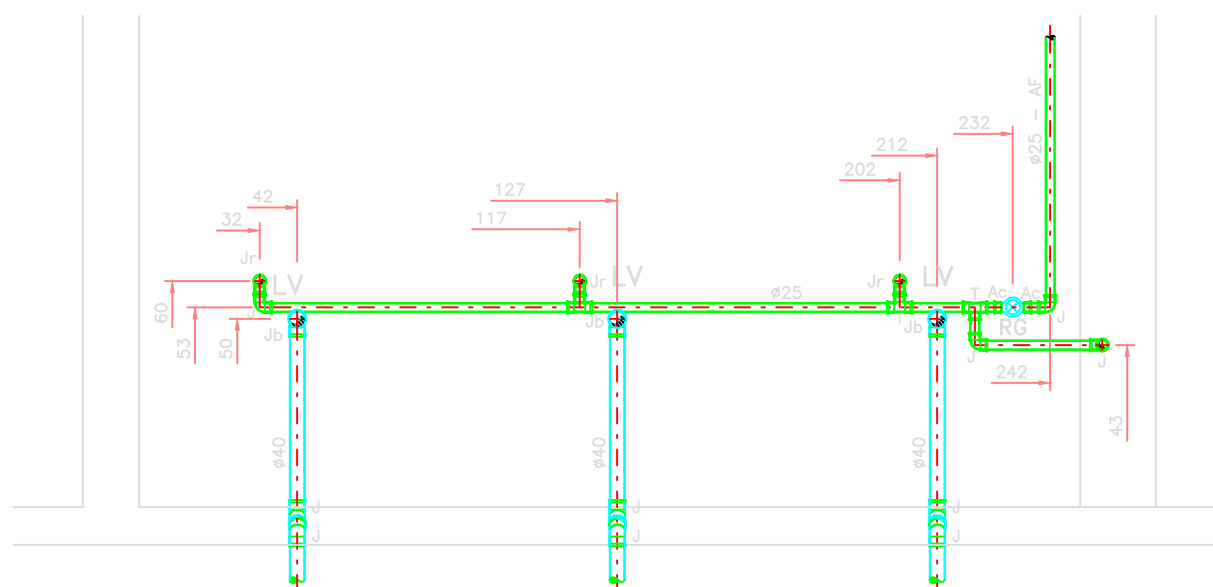

**VISTA AK**  
**ESC. 1 : 20**

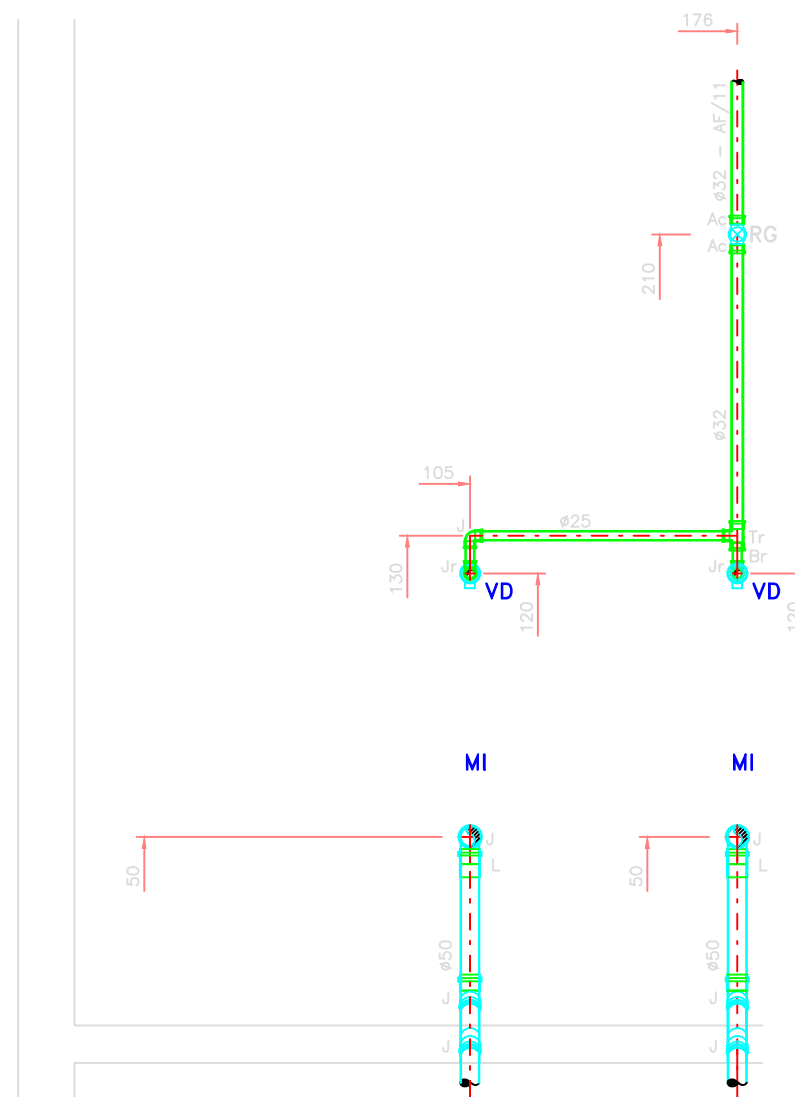

**VISTA AI**  
**ESC. 1 : 20**

jjhid@netgo.com.br



FONE: (062) 251-6449  
 FONE: (062) 285-7891

**AUTOR**

José Júlio de Guimarães Oliveira  
 Eng. Civil - CREA-GO 1.445/D

Paulo Alexandre Gabriel Fortunato  
 Eng. Civil - CREA-GO 11.089/D

PROP.: SESC - SERVIÇO SOCIAL DO COMÉRCIO

OBRA: EDIFICAÇÃO COMERCIAL

END.: Av. Rio Grande do Sul esq. Rua Ipameri quadra 30 lote 7/8/9  
 Campinas - Goiânia - Goiás

**HIDRO-SANITÁRIO**

DETALHE WC MASCULINO - ARQUIBANCADA  
 ÁGUA

JULHO/2007

44