

PLANTA PAVIMENTO TIPO: 1º e 2º PAVIMENTOS BLOCO OSWALDO KILZER
ESC. 1/50

DESCRIPTIVO DO SERVIÇO

Serviço de correção e manutenção do piso das áreas de circulação dos blocos de hotéis Oswaldo Kilzer e Wilton Honorato da Unidade SESC Caldas Novas, devido à umidade e o desgaste com o alto fluxo, será necessário fazer demolição do piso para instalação da granitina cinza nos corredores dos dois edifícios conforme projeto.

- Os corredores do primeiro e do segundo pavimento destes edifícios são interligados;
- Manter as faixas de granito existentes conforme indicado no projeto;
- Todas as faixas, tabeiras, soleiras e rodapés de granito que permanecerem instaladas deverão ser rejuntadas novamente, e as pedras deverão passar por novo processo de polimento;
- Demolir todo o piso vinílico e mantas existentes, bem como seus produtos de aderência;
- Nivelar e preparar o contrapiso para receber o novo revestimento;
- Instalar nos corredores o piso granitina cor cinza 180 cm x 180 cm, com junta seca, conforme projeto;
- Instalar faixa de granito cor Branco Siena nos blocos Oswaldo Kilzer e Wilton Honorato, conforme projeto;
- Todo o serviço deverá utilizar os acessórios indicados pela marca e seguindo todas as normas e orientações técnicas;
- Locação de caçamba, carga e descarga do entulho gerado;
- Limpeza permanente e final da obra.

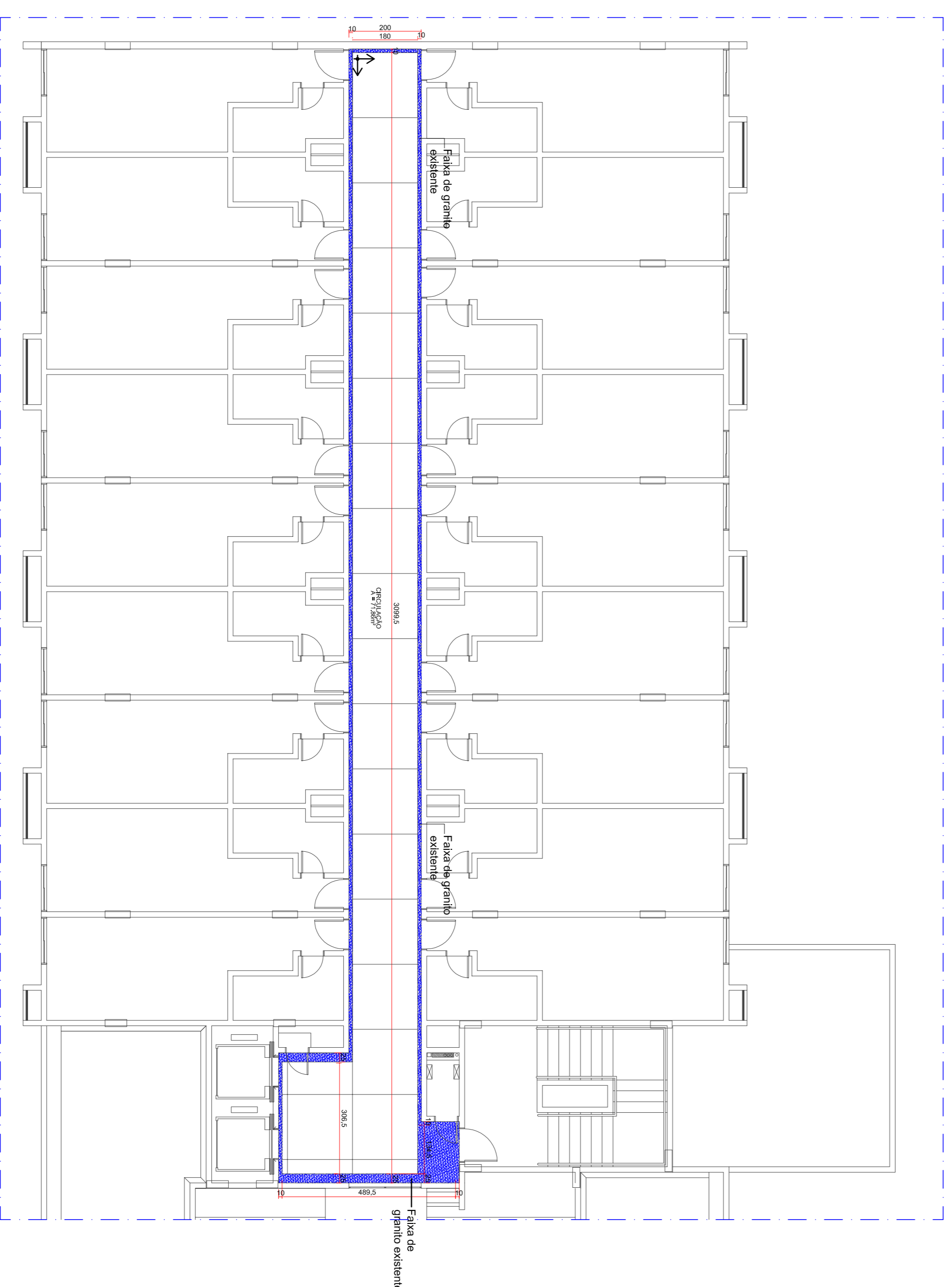

PLANTA PAVIMENTO TIPO: 1º ao 7º PAVIMENTOS BLOCO WILTON HONORATO

ESC. 1/50

LEGENDA	MATERIAL
	Piso vinílico existente a permanecer
	Piso de granito existente a permanecer
	Piso de granito Siena a construir
	Piso granitina cinza 180X180cm, com junta seca.

TABELA DE AREAS DE PISOS A CONSTRUIR			
BLOCO	AREA PISO GRANITO	AREA PISO GRANITINA	
OSWALDO KILZER (1º AO 2º PAVIMENTO)	24,90 m²	235,40 m²	
WILTON HONORATO (1º AO 7º PAVIMENTO)	-	445,42 m²	
TOTAL por pavimento	24,90 m²	680,82 m²	

Observação: Conferir medidas no local.



Karine Carneiro Fernandes Borges
E-mail: karine@sesco.com.br
Telefone: (62) 3221.0610

PROJETO DE INTERIOR

LOCAL: SESC CALDAS NOVAS

conteúdo
PLANTAS BLOCO
WILTON HONORATO E
OSWALDO KILZER

data
05/11/2020

escala
INDICADA

desenho
Lídia Adjuto Uíhoa

endereco da obra
AV. MINISTRO ELIAS BUFAICAL, N.º:600; BAIRRO DO TURISTA I
CALDAS NOVAS - GO

folha
1
/1