

**Descritivo do Serviço:**

- Instalação de piso tátil e recuperação de calçada conforme existente;

DETALHE 1 E 2- REBAIXO DE MEIO FIO RAMPA PCD (PADRÃO SMT) SEM ESCALA

Piso Tátil Direcional 25x25 cm  
Quantidade: 447 unidades

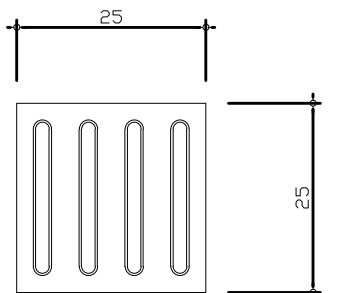

ESCALA 1:10

Piso Tátil de Alerta 25x25 cm  
Quantidade: 289 unidades

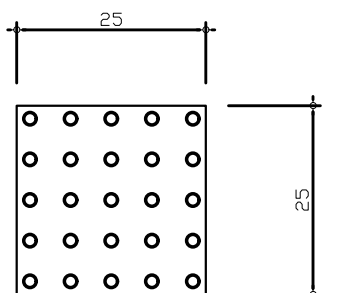

ESCALA 1:10

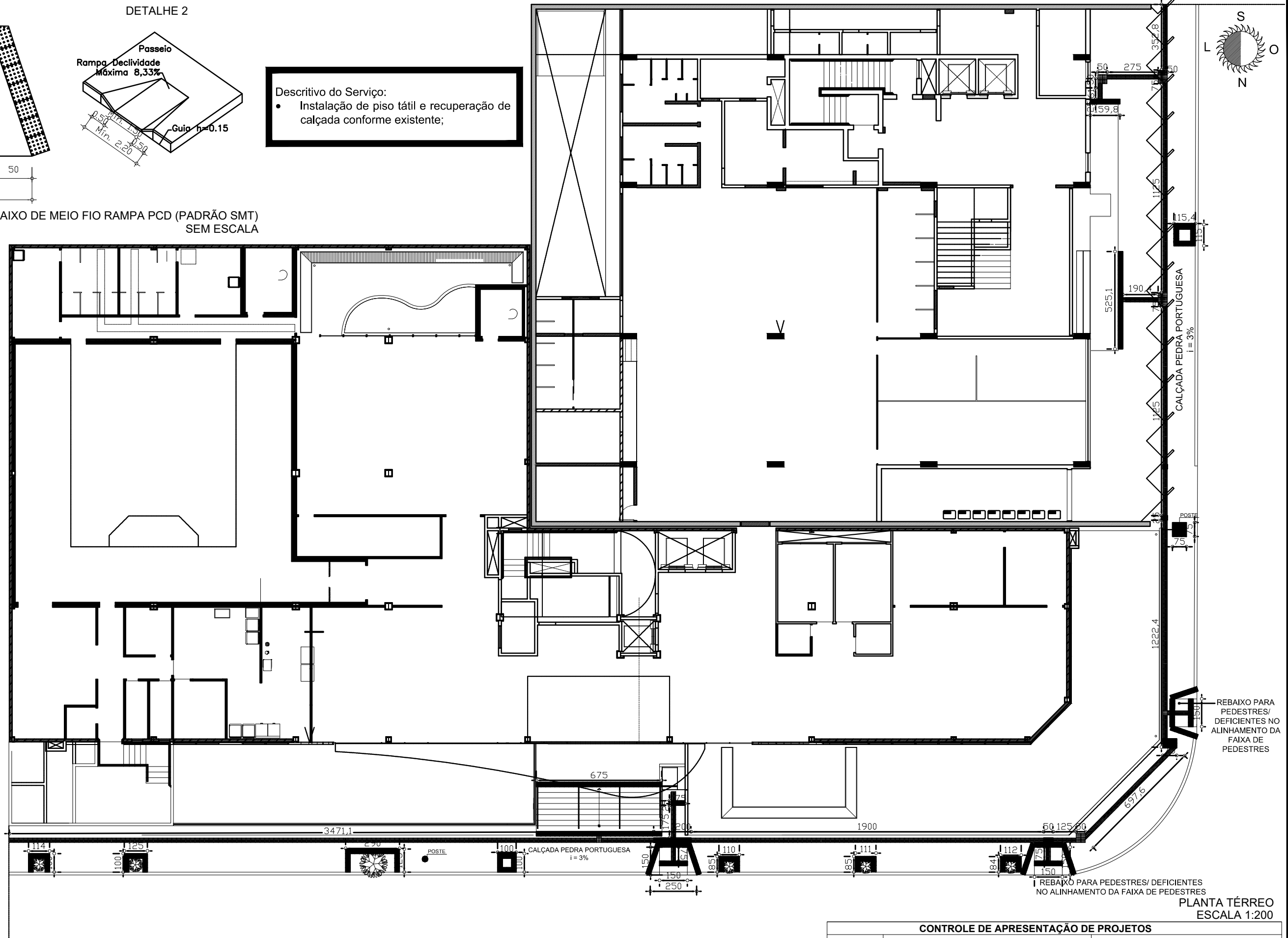

Observação: Conferir medidas no local.

NOTA 1: ABNT NBR 16537:2016 - 7.3.5 A sinalização tátil de alerta utilizada nas mudanças de direção deve possuir a mesma cor da sinalização tátil direcional.

**Sesc**  
Rafael Tavares dos Santos Almeida  
Arquiteto e Urbanista  
Assessor Diretor Regional SESC Go  
(62) 3221.0619 / 9853.1457  
rafael.almeida@sescgo.com.br

# PROJETO PISO TÁTIL

LOCAL: SESC ADMINISTRAÇÃO E CENTRO

CONTROLE DE APRESENTAÇÃO DE PROJETOS		
Data	Nome	Assinatura

conteúdo PISO TÁTIL PAV. TÉRREO	data 14/03/2018	escala INDICADA	desenho Gabriela Ferreira	folha 1 / 1
endereço da obra RUA 19 ESQ. C/ RUA 15, QD.34, LOTES 32/30/28/26/40-36/38, SETOR CENTRAL, GOIÂNIA - GO.				