

PLANTA SITUAÇÃO
ESC 1/1000

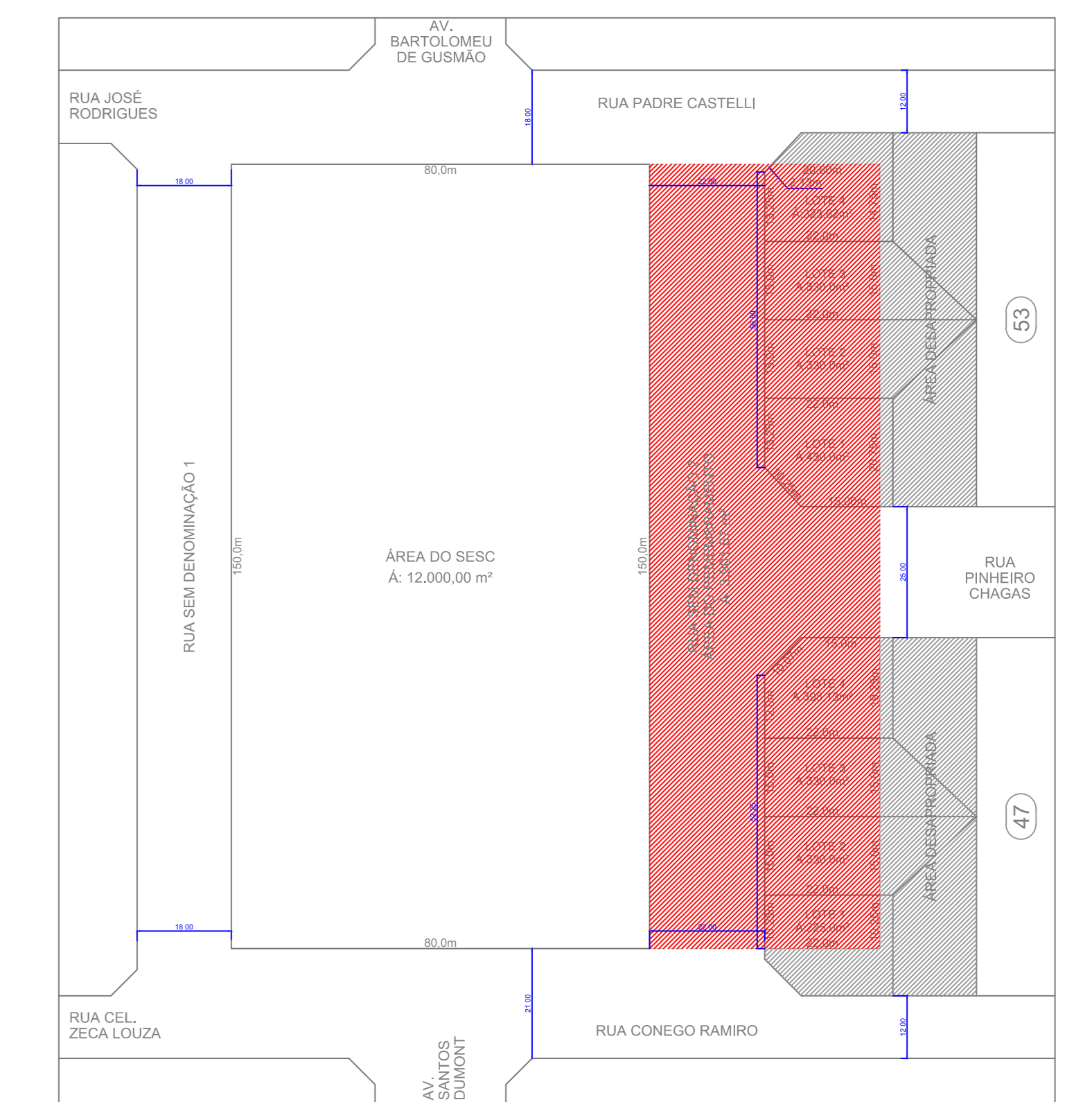

PLANTA REMEMBRAMENTO
ESC 1/1000

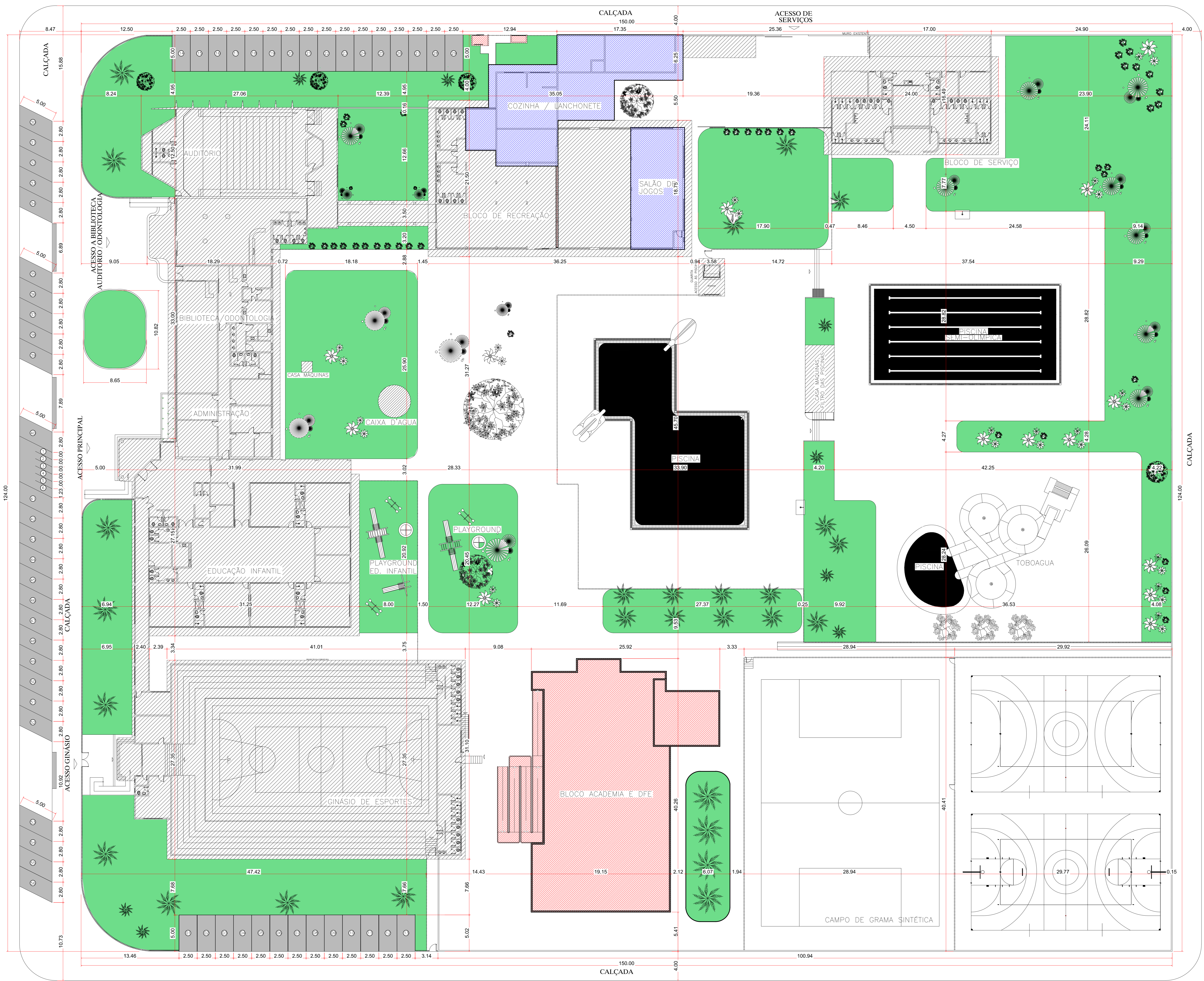

IMPLANTAÇÃO GERAL
ESC 1/200

LEGENDA

ÁREA EXISTENTE	4.285,92 M ²
ÁREA DE REFORMA	424,40 M ²
ÁREA DE AMPLIAÇÃO	1.327,30 M ²
ESTACIONAMENTO	322,50 M ²

QUADRO DE ÁREAS - EDIFICAÇÕES EXISTENTES

AUDITÓRIO	512,50 M ²
BIBLIOTECA / ODONTOLOGIA	223,28 M ²
ADMINISTRAÇÃO	365,67 M ²
EDUCAÇÃO INFANTIL	863,97 M ²
GINÁSIO DE ESPORTE	1.215,50 M ²
BLOCO DE RECREAÇÃO	781,00 M ²
BLOCO DE SERVIÇO	324,00 M ²
ÁREA TOTAL DO TERRENO	18.600,00 M²
ÁREA TOTAL CONSTRUÍDA (EXISTENTE)	4.285,92 M²
ÁREA TOTAL PERMEÁVEL	4.224,50 M²

QUADRO DE ÁREAS - MODIFICAÇÕES / ACRESCIMO

REFORMA (MODIFICAÇÃO):	
BLOCO RECREAÇÃO (REFORMA)	424,40 M ²
ACRESCIMOS:	
BLOCO RECREAÇÃO: CENTRAL DE GÁS E ABRIGO DE RESÍDUOS	6,30 M ²
BLOCO ACADEMIA E DFE (TÉRREO):	660,50 M ²
BLOCO ACADEMIA E DFE (1º PAVIMENTO):	660,50 M ²
TOTAL AMPLIAÇÃO	1.327,30 M²

RESUMO GERAL

ÁREA TOTAL CONSTRUÍDA EXISTENTE	4.285,92 M ²
ÁREA AVERBADA	2.644,70 M ²
ÁREA REGULARIZAR	1.641,22 M ²
ÁREA REFORMA	424,40 M ²
ÁREA AMPLIAÇÃO	1.327,30 M ²
ÁREA TOTAL CONSTRUÍDA	5.613,22 M²

OBSERVAÇÃO:
• O PROJETO ATENDE ÀS REGRAS PREVISTAS NAS NORMAS TÉCNICAS DE ACESSIBILIDADE DA ABNT, DA LEI 7.405 DE NOV/1985 E DO DECRETO 5.296 DE DEZ/2004.

APROVAÇÃO:

ARQUITETURA
 Projeto: Av. Santos Dumont eqs. 4/ Zecca Louza - Bairro Juscelino - CEP: 75.110-180 - Anápolis - GO
AMPLIAÇÃO / REFORMA SESC ANÁPOLIS
 BLOCO ACADEMIA E DFE / 2 PAVTOS
 REFORMA COZINHA E LANCHONETE / TERREO
 Proprietário: SESC - SERVIÇO SOCIAL DO COMÉRCIO

Autor do projeto: ARO. ROUSSEINE RAMOS GAIOSO - CAU A97.399-0

Responsável Técnico: ENG. CIVIL - JOAQUIM EURÍPEDES COELHO JR - CREA 46023/0 - MG

DISCREÇÃO DOS PROJETOS: TERREO + 1º PAVIMENTO

CONTEÚDO:	ÁREA DO TERRENO ORIGINAL: 18.600,00 M ²	FOLHA:
IMPLANTAÇÃO GERAL	ÁREA TOTAL CONSTRUÍDA EXISTENTE: 4.285,92 M ²	01/05
SITUAÇÃO	ÁREA TOTAL DA CONSTRUÇÃO/ACRESCIMO: 1.327,30 M ²	DATA: 26/06/2015
QUADRO DE ÁREAS	ÁREA TOTAL CONSTRUÍDA: 5.613,22 M ²	PROJETO: SESC - SERVIÇO SOCIAL DO COMÉRCIO
REMEMBRAMENTO	ÁREA PERMEÁVEL: 4.224,50 M ²	PROJETO: SESC - SERVIÇO SOCIAL DO COMÉRCIO

