

CORTE AA  
ESC.: 1/100

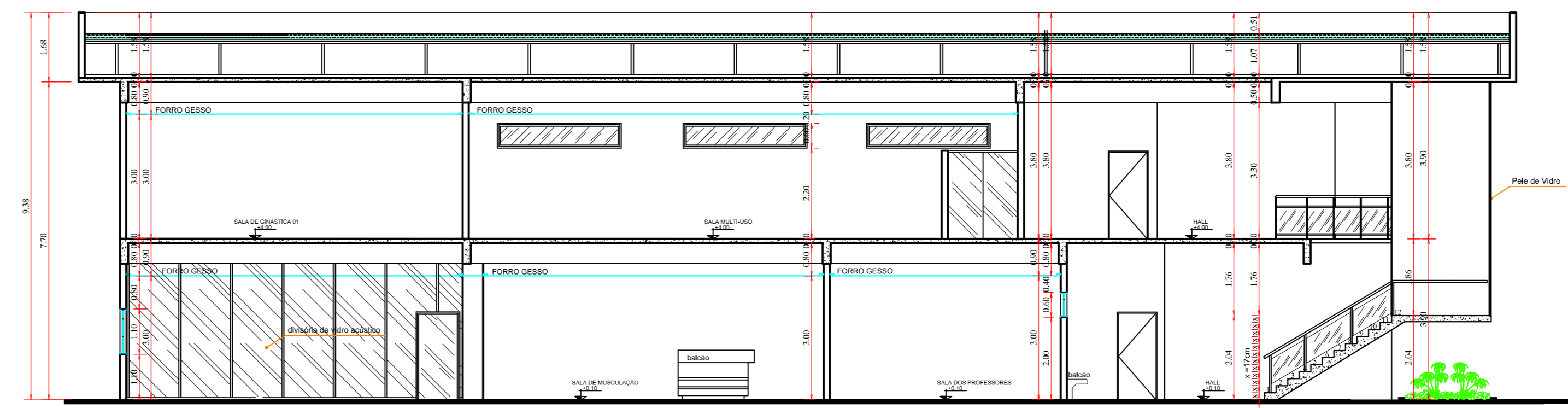

CORTE CC  
ESC.: 1/100

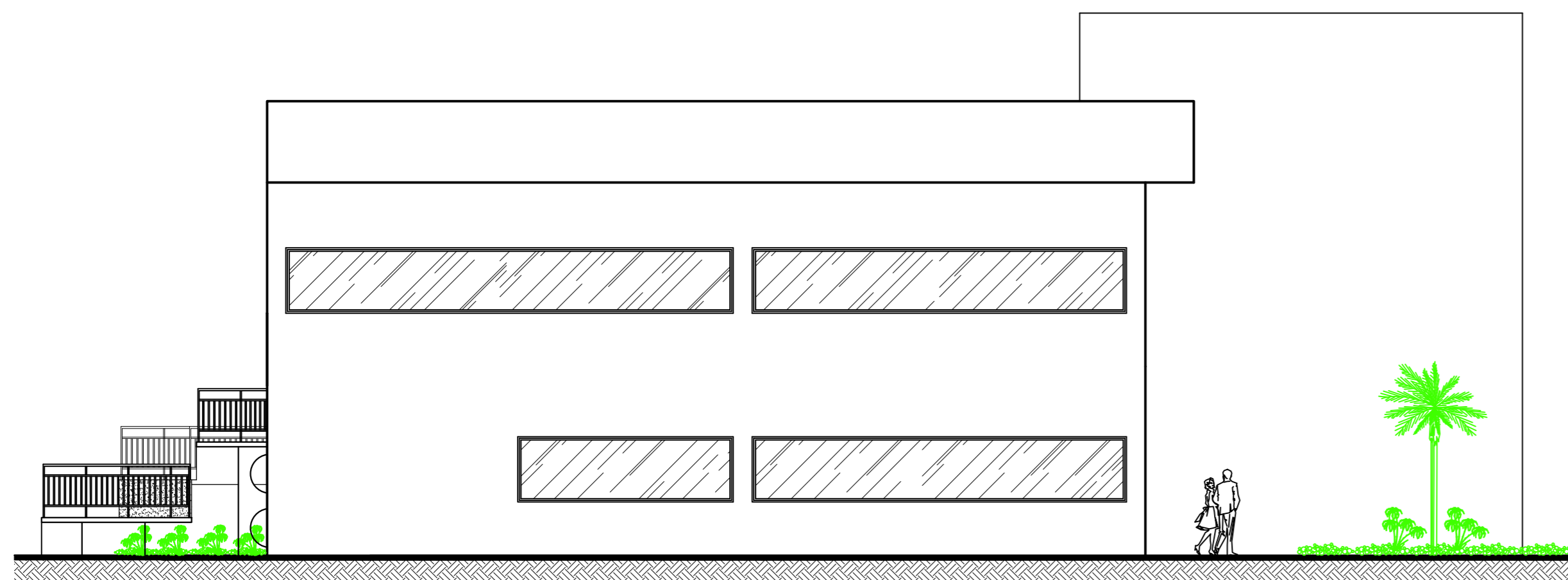

FACHADA SUL  
ESC.: 1/100

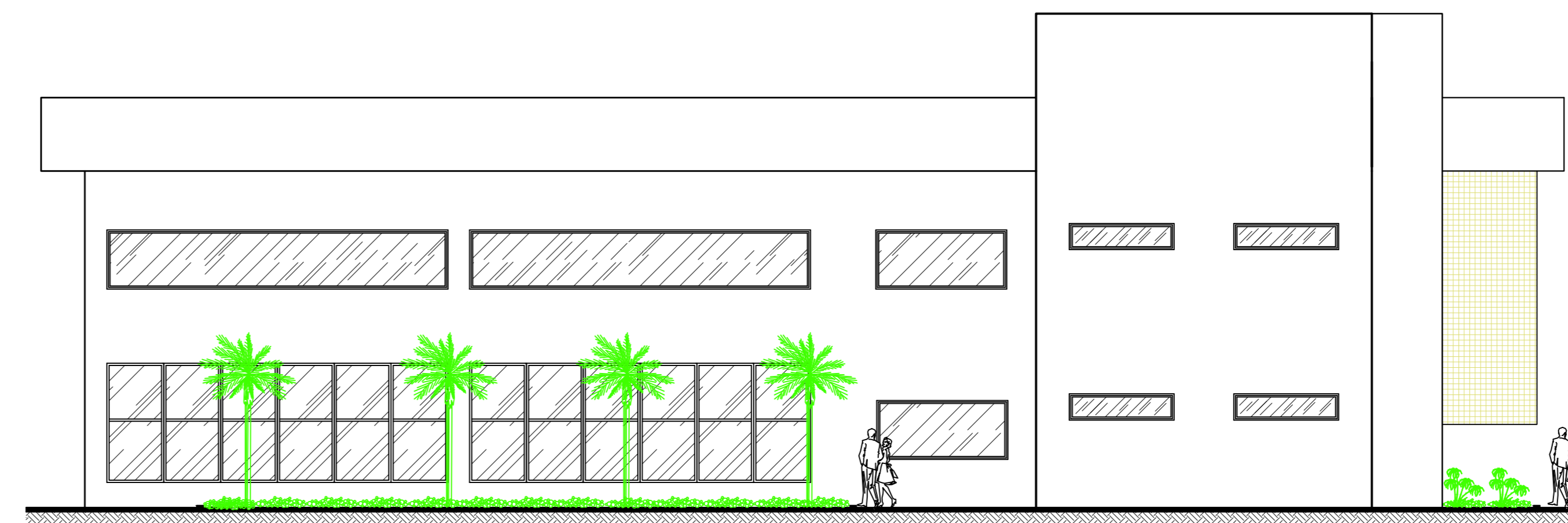

FACHADA LESTE  
ESC.: 1/100

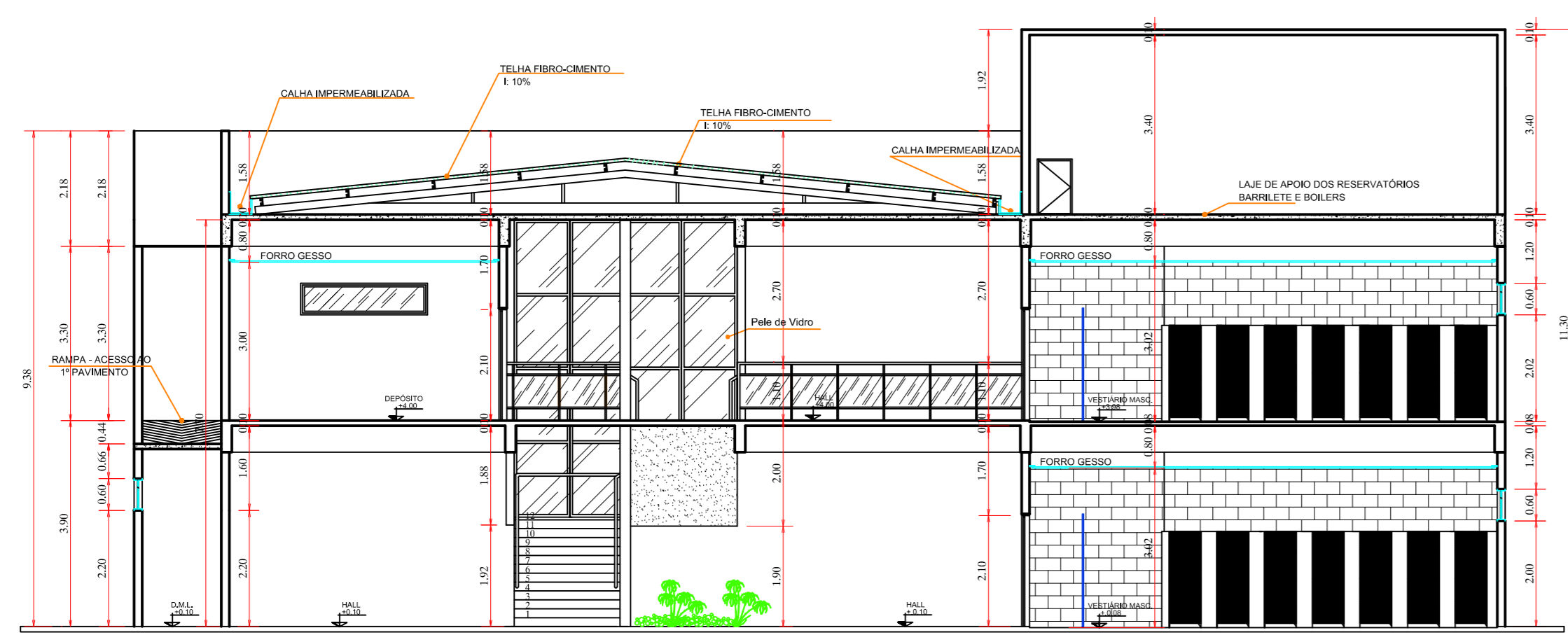

CORTE BB  
ESC.: 1/100

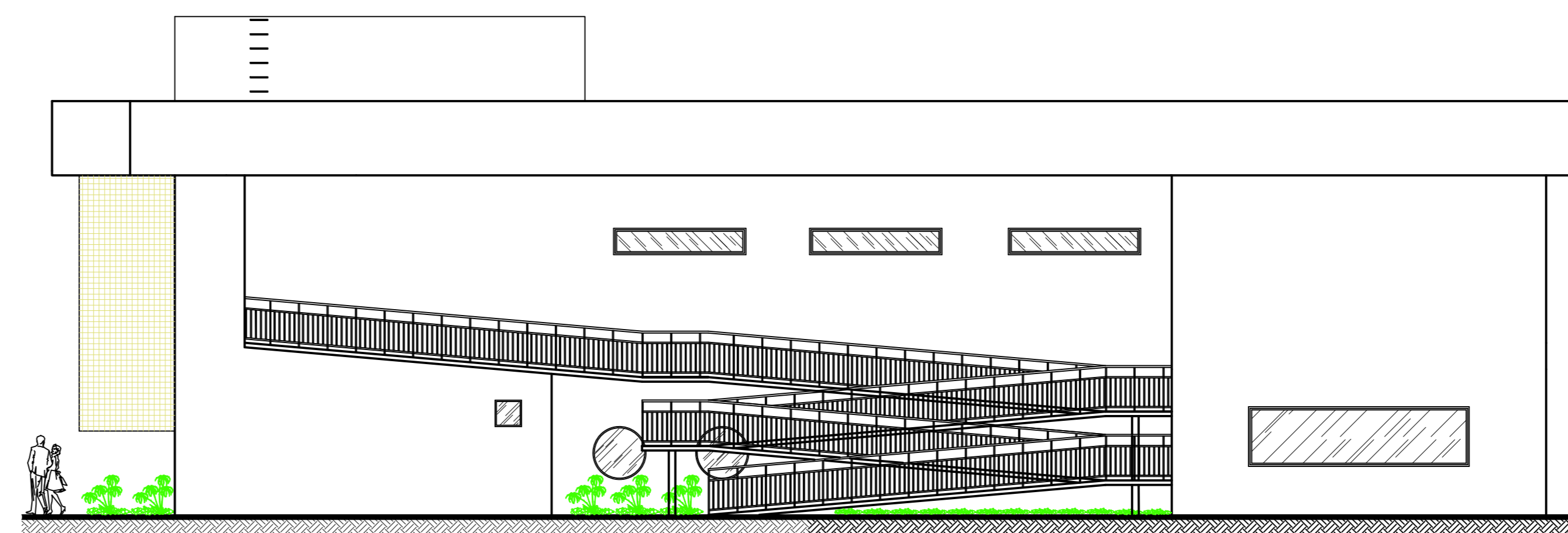

FACHADA OESTE  
ESC.: 1/100

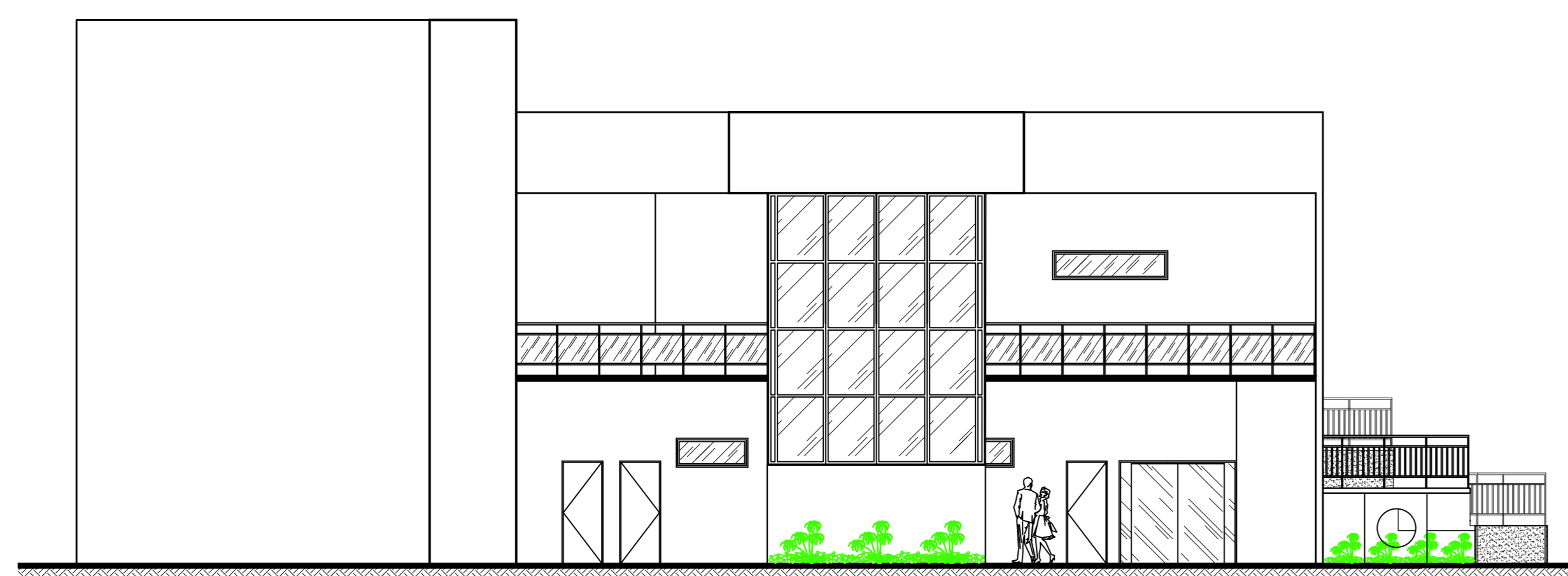

FACHADA NORTE  
ESC.: 1/100

APROVAÇÃO:

## ARQUITETURA

Entrego: Av. Santos Dumont esq. Zeca Louza - Bairro Jundiaí - CEP: 75.115-180 - Anápolis - GO  
**AMPLIAÇÃO / REFORMA SESC ANÁPOLIS**  
 BLOCO ACADÊMIA E DFE / 2 PAVIS

Proprietário: SESC - SERVIÇO SOCIAL DO COMÉRCIO

Autor do projeto: ARO. ROUSSENE RAMOS GAIOSO - CAU 497.398-0

Responsável Técnico: ENG. CIVIL - JOAQUIM EURÍPEDES COELHO JR - CREA 46023/D - MG

DISCRICÃO DOS PAVIS		FOINHA
TERREO		05/05
CONTÉUDO:	ÁREA DO TERRENO ORIGINAL: 18.800,00 MP	
BLOCO ACADÊMIA E DFE:	ÁREA TOTAL DA CONSTRUÇÃO (EXISTENTE): 4.285,92 MP	
CORTE AA	ÁREA TOTAL DA CONSTRUÇÃO (PROPOSTA): 1.327,30 MP	
CORTE BB	ÁREA TOTAL DA CONSTRUÇÃO: 5.613,22 MP	
CORTE CC	ÁREA PERMITEVELE: 4.284,92 MP	
FACHADA NORTE		
FACHADA SUL		
FACHADA LESTE		
FACHADA OESTE		