

CONSTRUIR/DEMOLIR ACADEMIA E DFE - TÉRREO
ESC 1/100

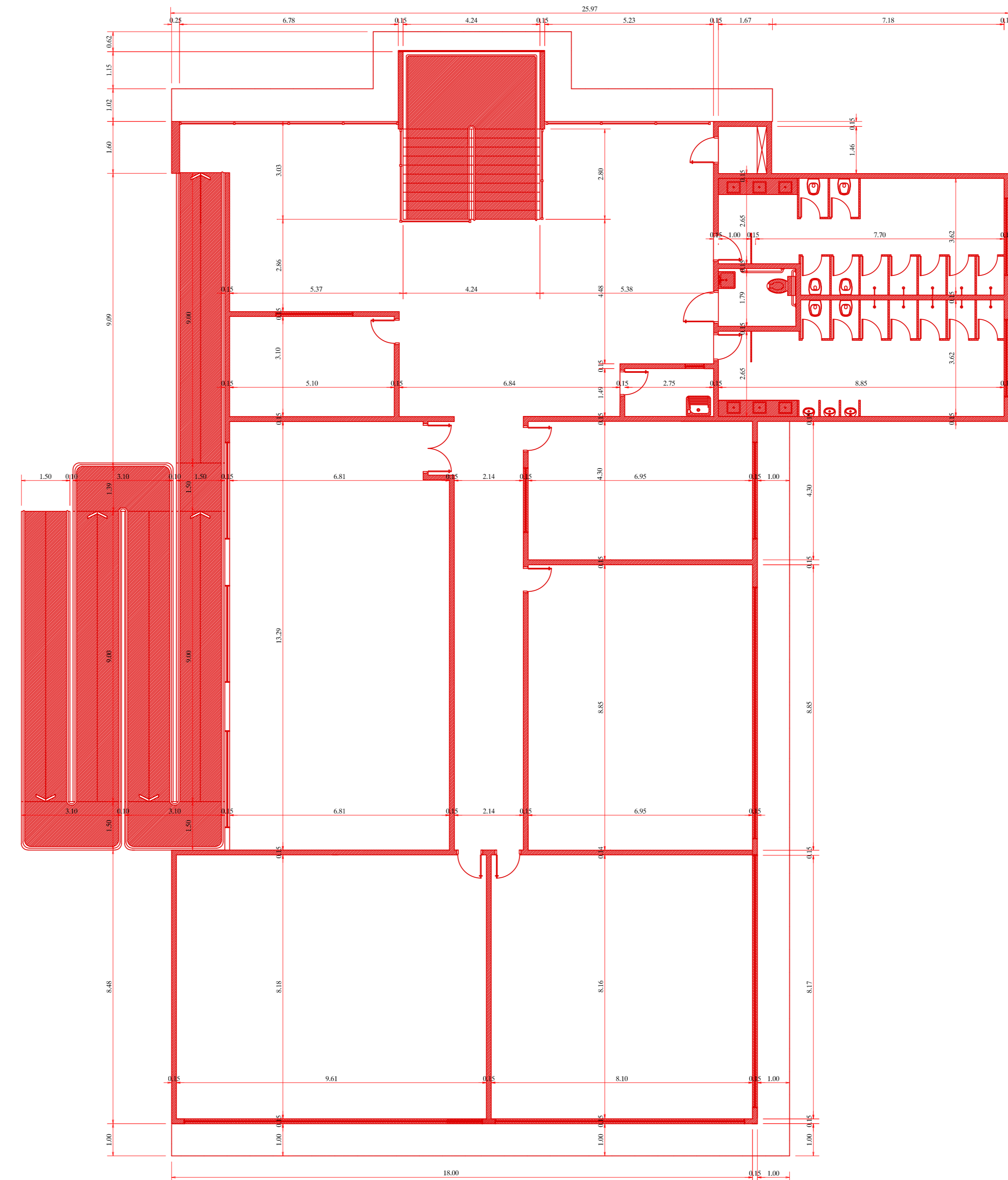

CONSTRUIR/DEMOLIR ACADEMIA E DFE - 1º PAVIMENTO
ESC 1/100



CONSTRUIR/DEMOLIR LANÇONETE E COZINHA
ESC 1/100

LEGENDA:

	EXISTENTE
	À CONSTRUIR
	À DEMOLIR

OBSERVAÇÃO:

- O PROJETO ATENDE ÀS REGRAS PREVISTAS NAS NORMAS TÉCNICAS DE ACESSIBILIDADE DA ABNT, DA LEI 7.405 DE NOV/1985 E DO DECRETO 5.296 DE DEZ/2004.

APROVAÇÃO:

ARQUITETURA
 Projeto: Av. Santos Dumont esq. Zeca Louza - Bairro Jundial - CEP: 75.115-180 - Anápolis - GO
AMPLIAÇÃO / REFORMA SESC ANÁPOLIS
 BLOCO ACADEMIA E DFE / 2 PAVTOS
 REFORMA COZINHA E LANÇONETE / TÉRREO

Proprietário: SESC - SERVIÇO SOCIAL DO COMÉRCIO

Autor do projeto: ARG. ROUSSEIENE RAMOS GAIOSO - CAU A97.398-0

Responsável Técnico: ENG. CIVIL - JOAQUIM EURÍPEDES COELHO JR - CREA 46023/O - MG

	DISCIPLINA DO PROJETO: TÉRREO + 1º PAVIMENTO	ÁREA DO TERRENO ORIGINAL: 18.800,00 MP	FOLHA: 02/05
	CONTEÚDO: CONSTRUIR / DEMOLIR LOCAÇÃO DO BLOCO ACADEMIA E DFE	ÁREA TOTAL CONSTRUIDA (EXISTENTE): 4.285,63 MP	
		ÁREA TOTAL GA. CONSTRUIDA (PROJETO): 1.327,30 MP	DATA: 26/08/2015
		ÁREA TOTAL CONSTRUIDA: 5.612,93 MP	DESENHISTA: TÉCNICO: GUSTAVO HENRIQUE ANDRÉIA MACHADO
		ÁREA PERMEÁVEL: 4.284,90 MP	