

4 2º PAVIMENTO
S/ ESCALA

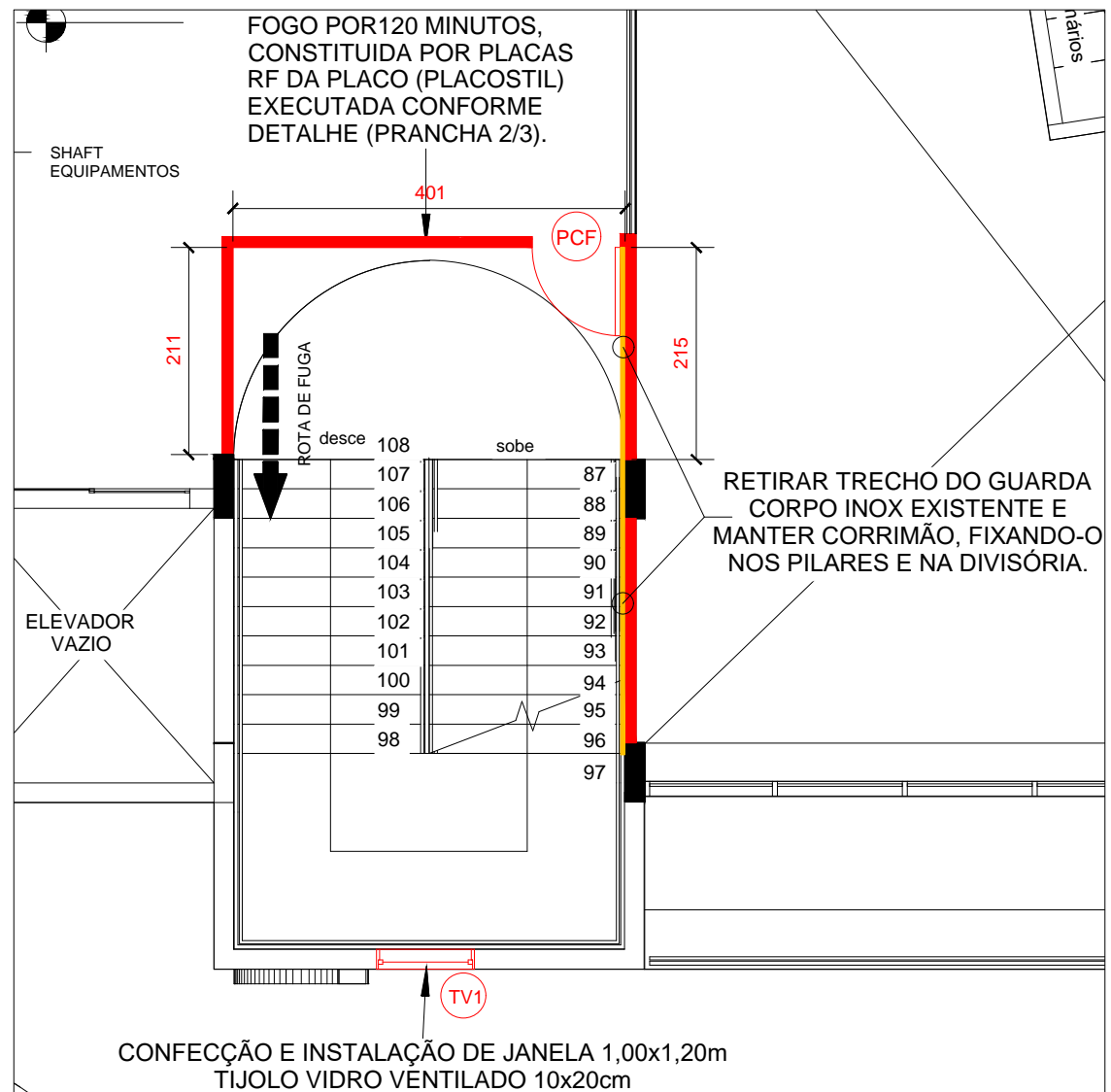

5 3º PAVIMENTO
S/ ESCALA

LEGENDA

■ CONSTRUIR

■ DEMOLIR

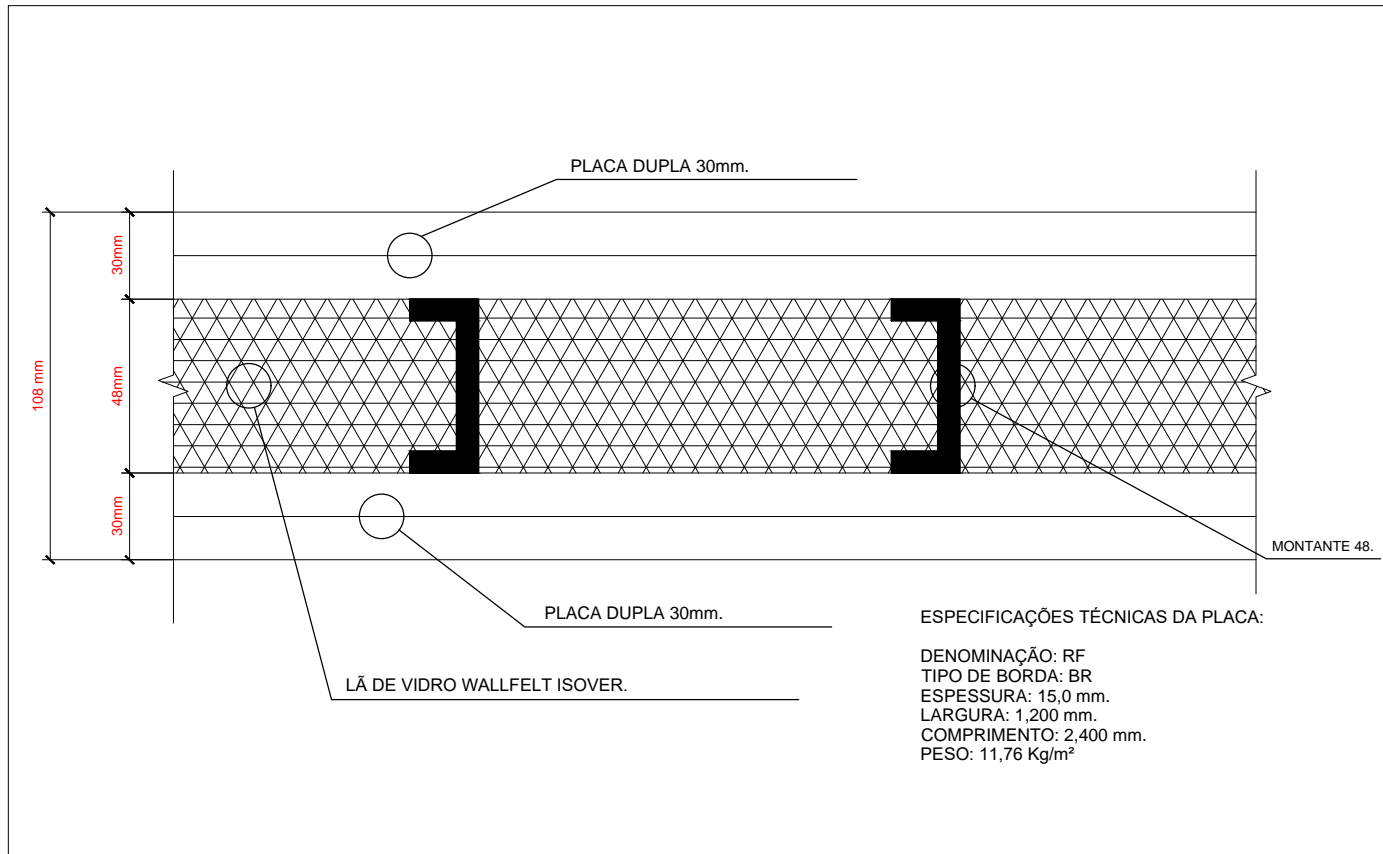

ESPECIFICAÇÕES TÉCNICAS DA PLACA:

DENOMINAÇÃO: RF
TIPO DE BORDA: BR
ESPESSURA: 15,0 mm.
LARGURA: 1.200 mm.
COMPRIMENTO: 2.400 mm.
PESO: 11,76 Kg/m²

6 DETALHE DIVISÓRIA RESISTENTE AO FOGO
S/ ESCALA

OBSERVAÇÕES

- EXECUTAR O ACABAMENTO DE PAREDES E FORRO CONFORME OS EXISTENTES.
- ASSENTAR OS RODAPÉS EM GRANITO/PORCELANATO.
- A PINTURA DAS PAREDES DEVERÁ SER FEITA COM TINTA ACRÍLICA SUVINIL ACETINADA TOQUE DE SEDA BRANCO NEVE.
- OS FORROS DEVERÃO SER RECUPERADOS E PINTADOS COM TINTA PVA BRANCO NEVE ONDE NECESSÁRIO.
- AS JANELAS EM TIJOLO DE VIDRO VENTILADO DEVERÃO SER CONFECCIONADAS E INSTALADAS CONFORME PROJETO.
- AS PORTAS CORTA FOGO DEVERÃO SER CONFECCIONADAS, INSTALADAS E PINTADAS NA COR VERMELHO BOMBEIRO.
- REALIZAR ARREIMATE EXTERNO DE CERÂMICA E REJUNTE NO FECHAMENTO DO BLOCO DE VIDRO.
- DEVERÁ SER ALTERADO O ACIONAMENTO DAS LUMINÁRIAS INTERNAS EXISTENTES DE MANEIRA QUE AS MESMAS SEJAM ACIONADAS POR SENSOR DE PRESENÇA.
- AS DIVISÓRIAS DEVERÃO SER EXECUTADAS COM FECHAMENTO TOTAL DO PISO À LAJE E TER REFORÇOS DE MANEIRA A PERMITIR O ASSENTAMENTO E ESTABILIDADE DAS PORTAS CORTA FOGO.
- A LOGOMARCA DA FACHADA ONDE SERÃO INSTALADAS AS JANELAS EM TIJOLO DE VIDRO DEVERÃO SER RETIRADAS E ENTREGUES AO SESC.
- DEVERÃO SER REMOVIDOS OS GUARDA-CORPOS EXISTENTES NOS LOCAIS ONDE SERÃO INSTALADAS AS DIVISÓRIAS CORTA-FOGO E OS CORRIMÃOS REINSTALADOS COM FIXAÇÃO NOS PILARES E DIVISÓRIAS.
- QUAISQUER DANOS DEVERÃO SER RECUPERADOS DE ACORDO COM PADRÃO EXISTENTE NO LOCAL.

SESC - ITUMBIARA

PROJETO DE SEGURANÇA CONTRA INCÊNDIO E PÂNICO

| | | |
|------------------|---|--|
| PROPRIETÁRIO | SESC. SERVIÇO SOCIAL DO COMÉRCIO 03.671.444/000.1-47 | |
| AUTOR DO PROJETO | ARQT. ATHOS RIOS JUNIOR - CREA 3577/ D GO/TO | |
| AUTOR DO PROJETO | | |
| AUTOR DO PROJETO | | |
| RESP. TÉCNICO | ENG.CIVIL . JOAQUIM EURIPEDES COELHO JR - CREA 46023/D MG | |

| | | |
|---|--|-------------------------|
| ENDEREÇO: RUA BERNARDO SAYÃO, ESQ. C/ RUA SEVERIANO DE PAULA QD. 02 LT. 17 CENTRO - ITUMBIARA | | |
| ÁREA TERRENO: 3082,50m ² | ÁREA CONSTRUÇÃO: 6278,31m ² | NÚMERO DE PAVIMENTOS: 5 |
| ÁREA PERMEÁVEL: 210,09m ² | DATA: MAIO 2016 | ESCALA: INDICADA |

| | |
|--|--------|
| CONTEÚDO: | FOLHA: |
| - 2º PAVIMENTO - 3º PAVIMENTO - DETALHE DIVISÓRIA RESISTENTE AO FOGO | 2/3 |