

FACHADA LESTE
ESC 1/50

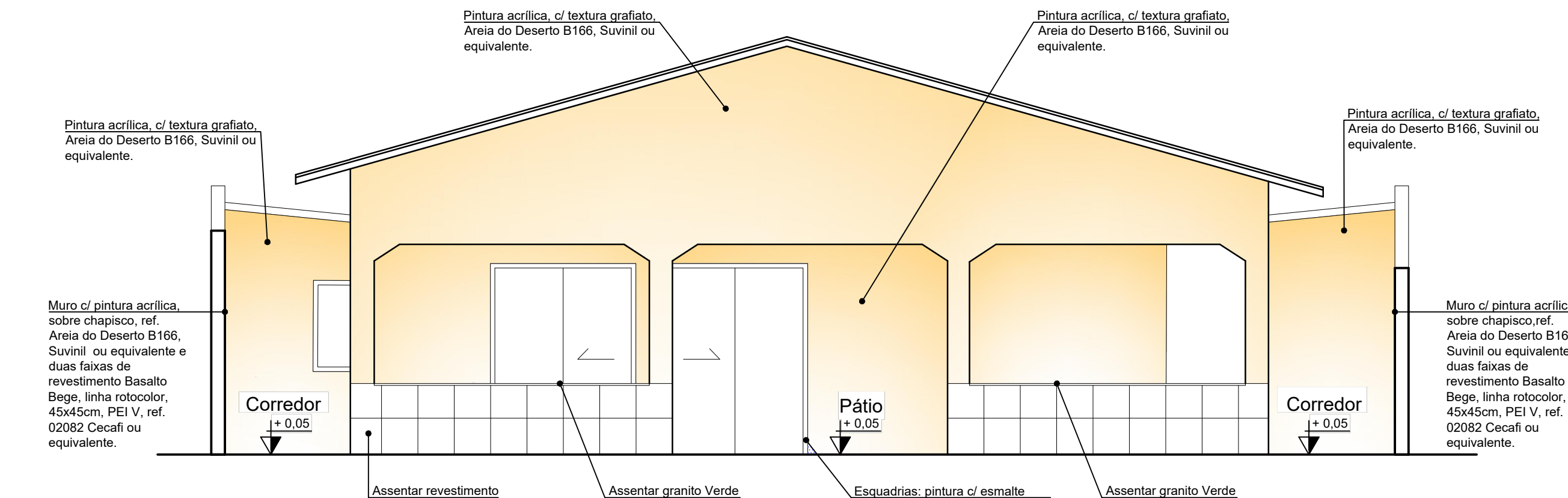

FACHADA SUL
ESC 1/50

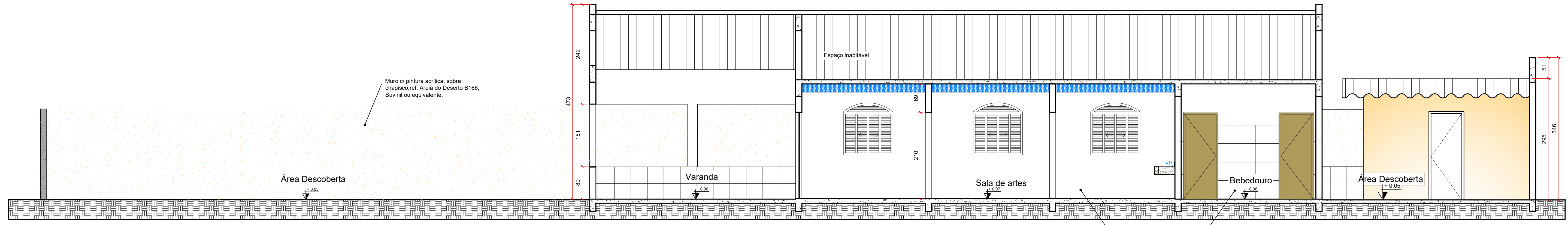

CORTE AA
ESC 1/50

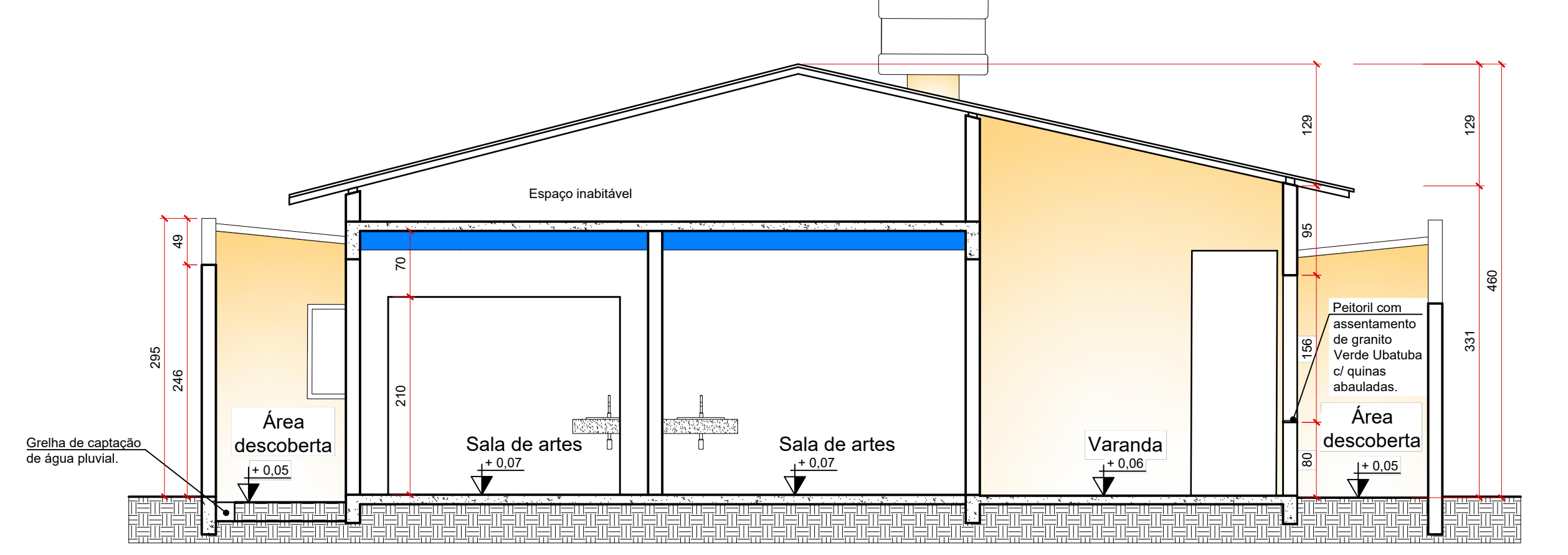

CORTE BB
ESC 1/50

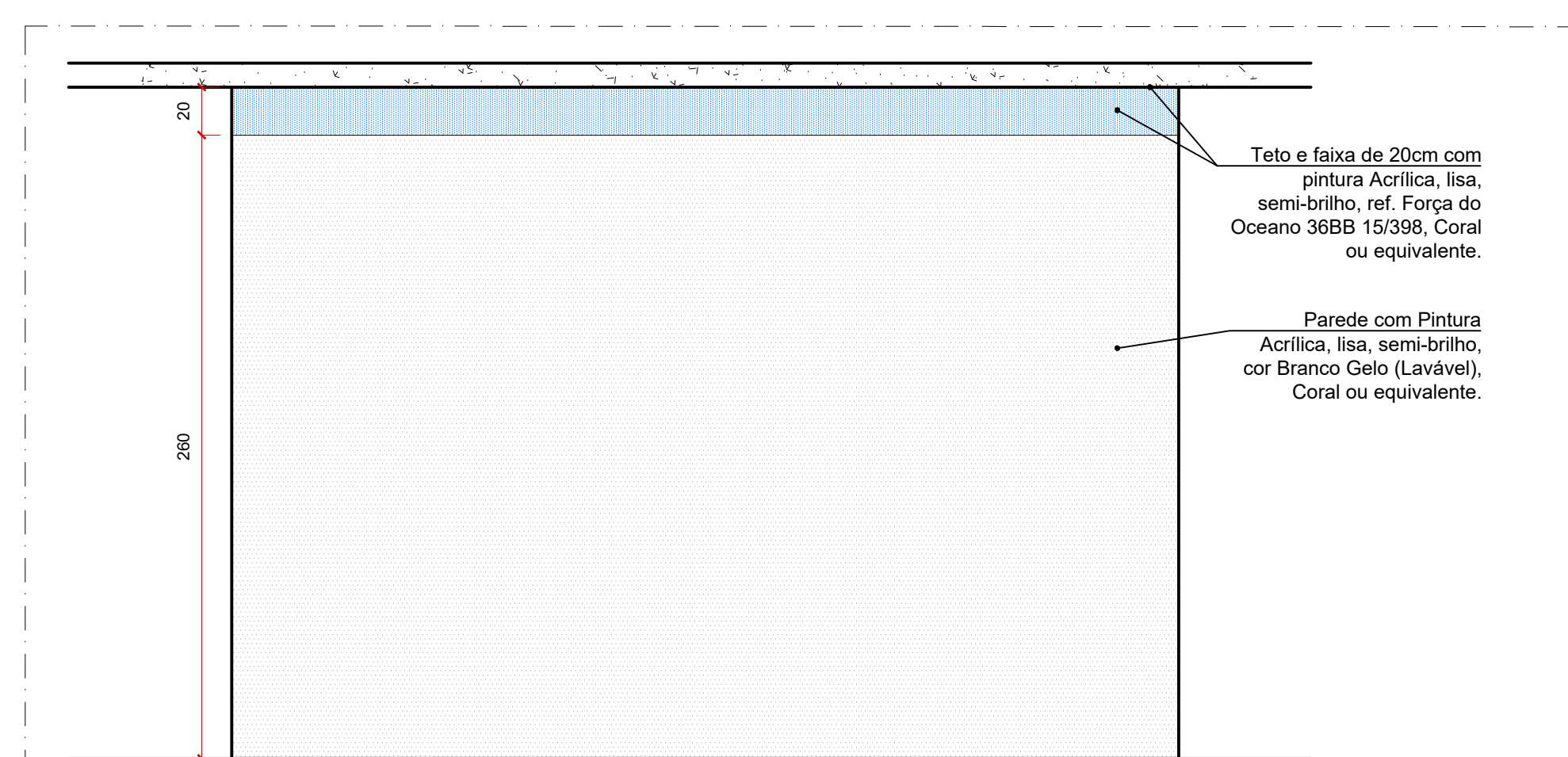

VISTA GÊNICA DA PAREDE MODELO 1 - SALAS DE ARTES 1 E 2
ESC:1/25

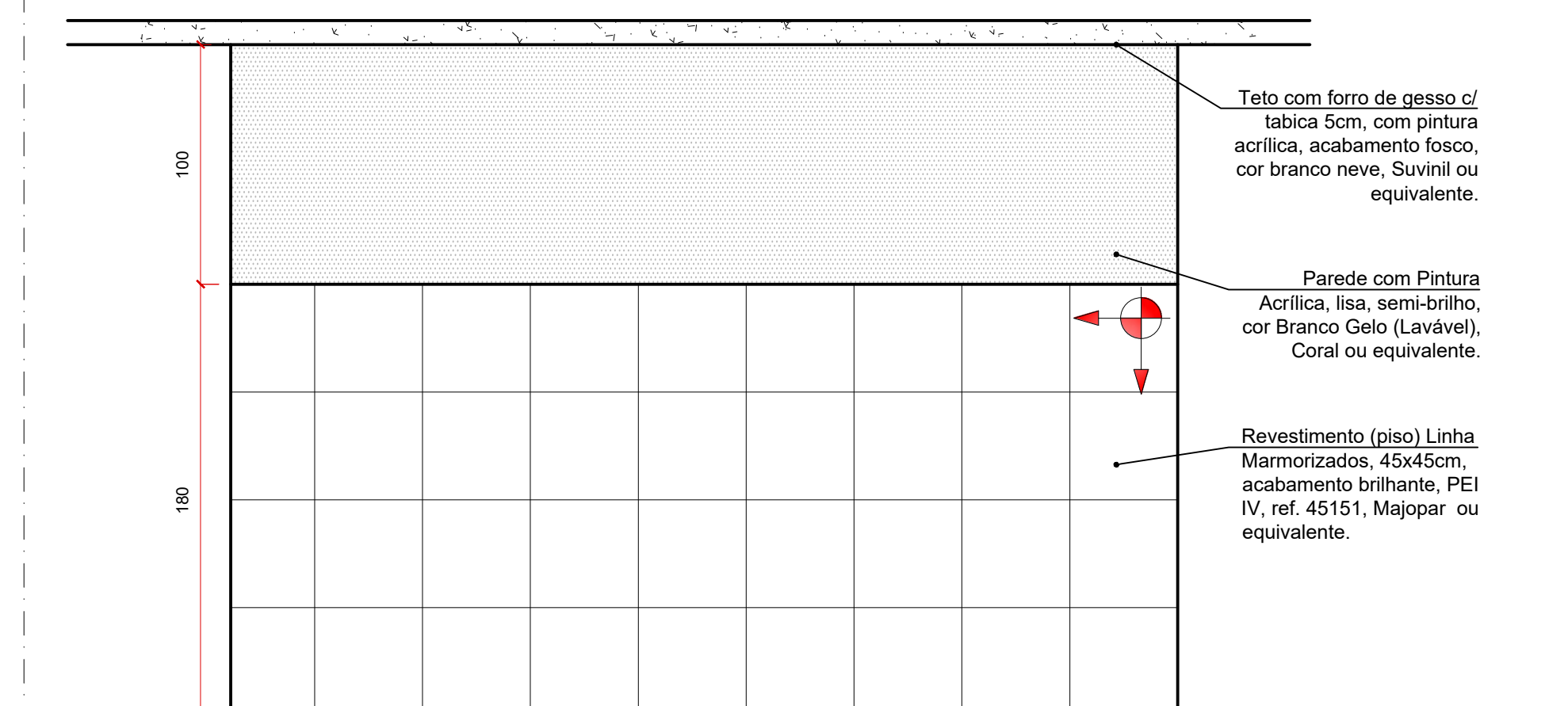

VISTA GÊNICA DA PAREDE MODELO 02 - P/ SANITÁRIOS FEMININO E MASCULINO, LAVATÓRIO E D.M.L.
ESC:1/25

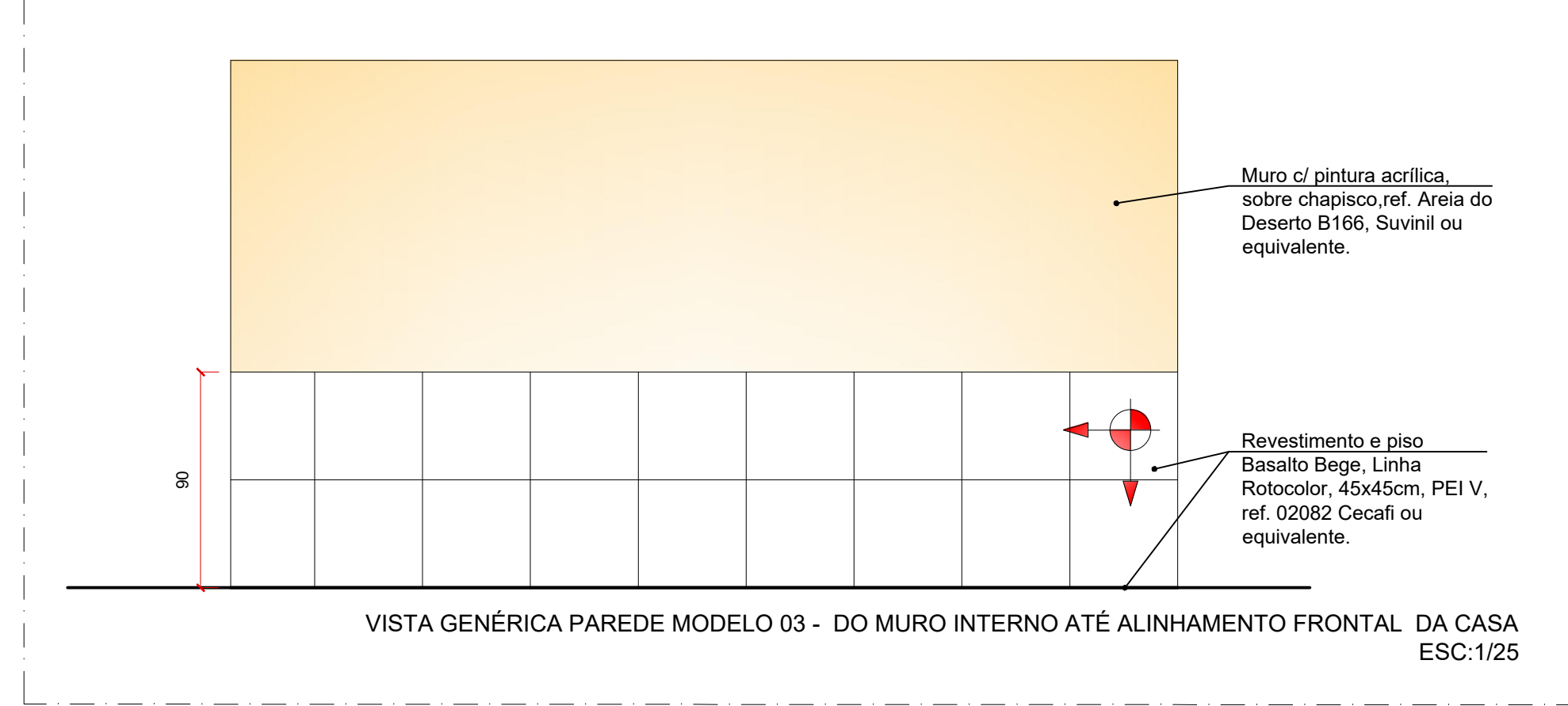

VISTA GÊNICA PAREDE MODELO 03 - DO MURO INTERNO ATÉ ALINHAMENTO FRONTAL DA CASA
ESC:1/25

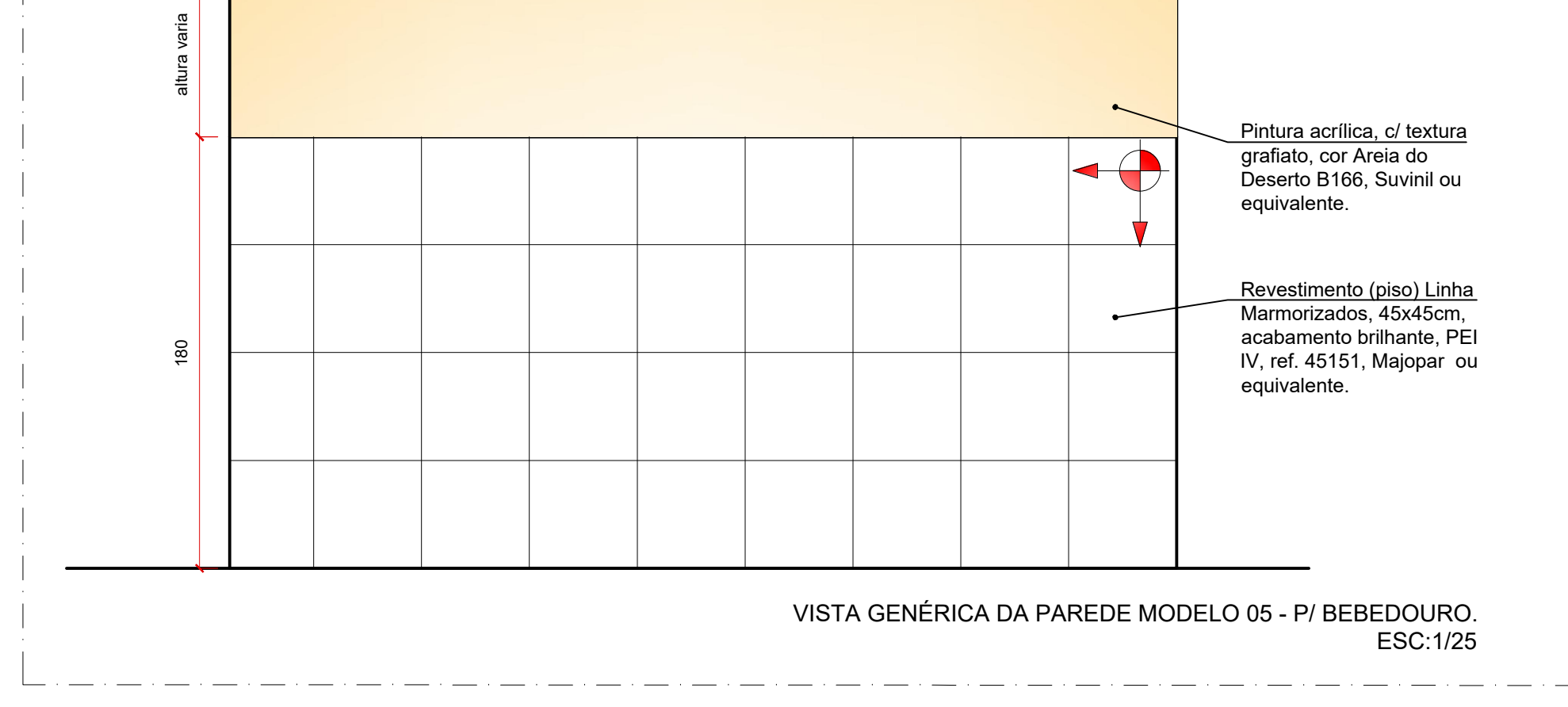

VISTA GÊNICA DA PAREDE MODELO 05 - P/ BEBEDOURO
ESC:1/25

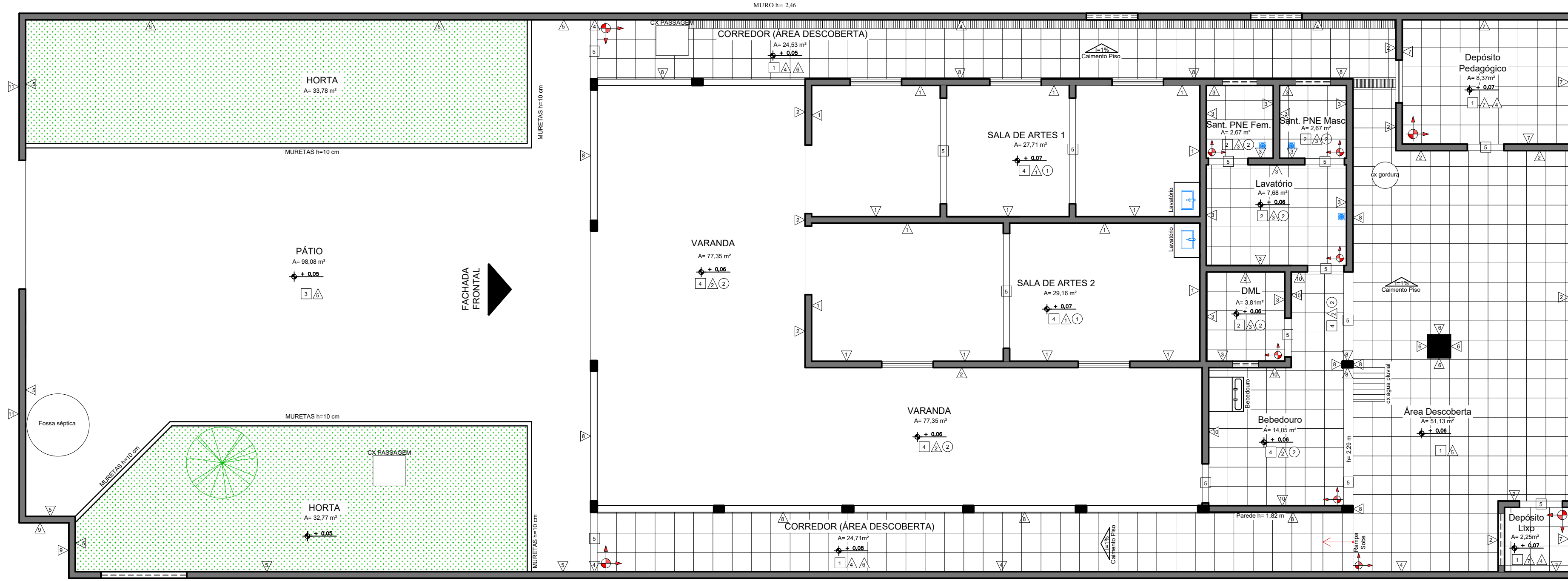

PLANTA TÉRREO - PAGINAÇÃO PISO
ESC 1/75

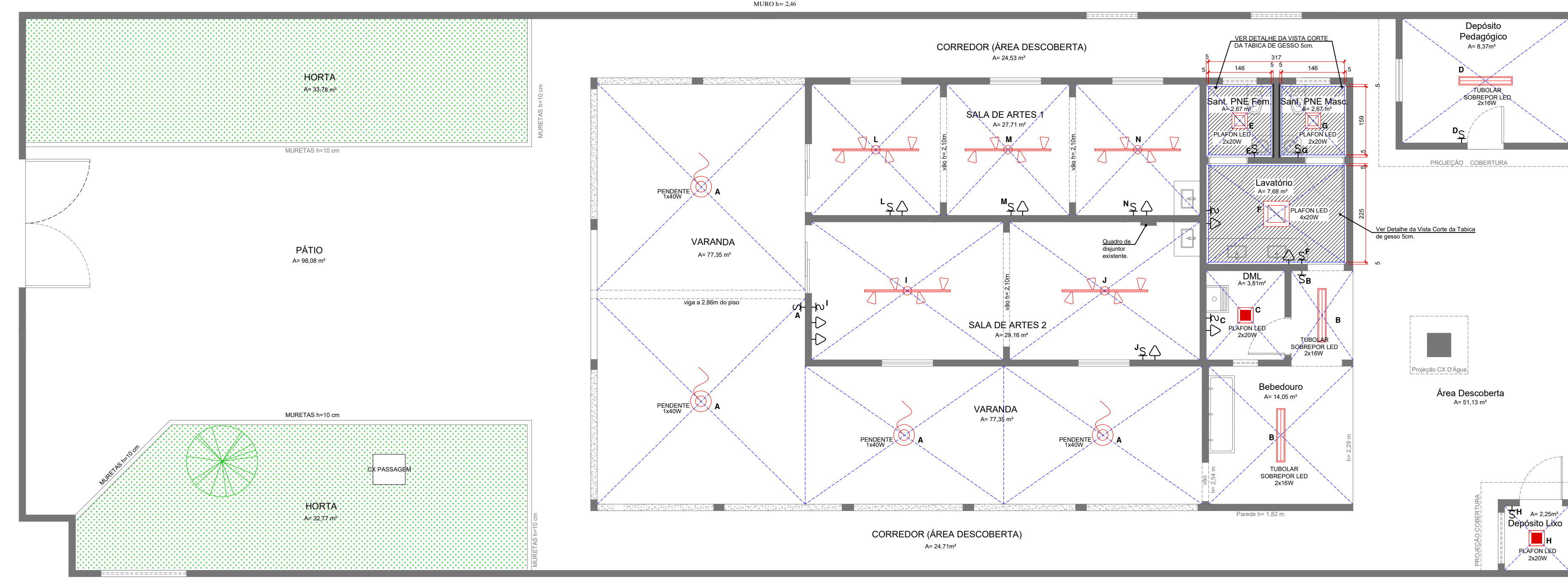

PLANTA TÉRREO - LUMINOTÉCNICO E PAGINAÇÃO TETO
ESC 1/75

LEGENDA:
Teto em Gesso com Tabica 5cm

LEGENDA:
LUMINÁRIA TUBULAR COM 4 x A 5 SPOTS, TAMANHO MÍNIMO DO TUBO 2,00M, OU EQUIVALENTE TÉCNICO, COM PNEU
LUMINÁRIA PENDENTE PRATO INDUSTRIAL, TIPO CHAPISCO, COM DESIGN RETRÔ, TAMANHO MÍNIMO DO BRANCO OU EQUIVALENTE TÉCNICO, COM VERDE
LUMINÁRIA PLACON LED DE SOBREPOR, COM VÍDRIO LEITOSO, DISSIPADOR DE CALOR EM ALUMÍNIO OU EQUIVALENTE TÉCNICO, COM BRANCA
LUMINÁRIA PLACON LED DE SOBREPOR, COM VÍDRIO LEITOSO, DISSIPADOR DE CALOR EM ALUMÍNIO OU EQUIVALENTE TÉCNICO, COM BRANCA
LUMINÁRIA PLACON LED DE SOBREPOR, COM VÍDRIO LEITOSO, DISSIPADOR DE CALOR EM ALUMÍNIO OU EQUIVALENTE TÉCNICO, COM BRANCA
LUMINÁRIA TUBULAR DE SOBREPOR, DISSIPADOR DE CALOR EM ALUMÍNIO OU EQUIVALENTE TÉCNICO, COM BRANCA
INTERRUPTOR EXISTENTE A SER MANTIDO, E APENAS NOS DEPOSITOS ACRESCENTAR, H= 1,10M DO PISO ACABADO
TOMADA DE USO GERAL, EXISTENTE A SER MANTIDA

OBSERVAÇÕES:
1 - Toda execução das instalações elétricas deve obedecer a procedimentos e normas técnicas, com mão de obra e ferramentas em conformidade a NR-10 e NBR-5410.
2 - Todas as instalações devem ser testadas antes da sua entrega e o quadro de circuitos deve ser identificado
3 - Deverão ser instalados interruptores embutidos a h= 110cm do piso acabado nos depósitos e sanitários.

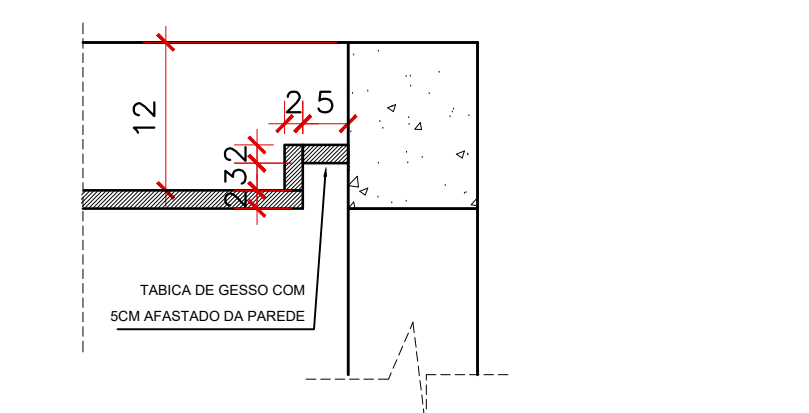

DETALHE 1 - VISTA CORTE DA TABICA

QUADRO DE MATERIAIS	
PISO	
1 PISO BASALTO BEGE, LINHA ROTOCOLOR, 45x45CM, PEI V, REF. 02082 CECARI OU EQUIVALENTE, NOS DEPOSITOS: RODAPÉ H=10CM	2 PISO SATURNO BRANCO, LINHA ROTOCOLOR, 45x45CM, PEI V, REF. 02030 CECARI OU EQUIVALENTE
3 CONTRAPISO PINTADO COR CINZA CONCRETO	4 PISO EXISTENTE
5 SOLERA / TABEIRA EM GRANITO VERDE UBATUBA 2mm	
PAREDE	
▲ PAREDE MODELO 01 -PINTURA ACRÍLICA, LISA, SEMI-BRILHO, LAVÁVEL, BRANCO SELO, CORAL, OU EQUIVALENTE. -FAIXA COM PINTURA ACRÍLICA, COR FORÇA DO OCEANO, REF. 1888 1608L CORAL OU EQUIVALENTE.	▲ PINTURA ACRÍLICA, C/ TEXTURA GRAFIATO, ÁREA DO DESERTO B166, SUVINI OU EQUIVALENTE.
▲ PAREDE MODELO 02 -PINTURA ACRÍLICA, LISA, SEMI-BRILHO, LAVÁVEL, BRANCO SELO, CORAL, OU EQUIVALENTE. -REVESTIMENTO (PISO) LINHA MARMORIZADOS, 45x45CM, ACABAMENTO BRILHANTE, PEI IV, REF. 45151, MAJOPAR, OU EQUIVALENTE.	▲ PAREDE MODELO 03 -REVESTIMENTO (PISO) BASALTO BEGE, LINHA ROTOCOLOR, 45x45CM, PEI V, REF. 02082 CECARI OU EQUIVALENTE. -PINTURA ACRÍLICA, SOBRE CHAPISCO, REF. ÁREA DO DESERTO B166, SUVINI OU EQUIVALENTE.
▲ PINTURA ACRÍLICA, SOBRE CHAPISCO, REF. ÁREA DO DESERTO B166, SUVINI OU EQUIVALENTE.	▲ PAREDE MODELO 04 -VER FACHADAS -REVESTIMENTO (PISO) BASALTO BEGE, LINHA ROTOCOLOR, 45x45CM, PEI V, REF. 02082 CECARI OU EQUIVALENTE. -PINTURA ACRÍLICA, C/ TEXTURA GRAFIATO, ÁREA DO DESERTO B166, SUVINI OU EQUIVALENTE.
▲ PINTURA ACRÍLICA, SOBRE CHAPISCO, ÁREA DO DESERTO B166, SUVINI OU EQUIVALENTE.	▲ PAREDE MODELO 05 -PINTURA ACRÍLICA, C/ TEXTURA GRAFIATO, ÁREA DO DESERTO B166, SUVINI OU EQUIVALENTE. -REVESTIMENTO (PISO) LINHA MARMORIZADOS, 45x45CM, ACABAMENTO BRILHANTE, PEI IV, REF. 45151, MAJOPAR, OU EQUIVALENTE.
TETO	
1 LAJE COM PINTURA ACRÍLICA, COR FORÇA DO OCEANO, REF. 3888 15398, CORAL OU EQUIVALENTE.	2 LAJE EMASSADA IMPERMEABILIZADA COM PINTURA ACRÍLICA, ACABAMENTO FOSCO, COR BRANCO NEVE, SUVINI.
3 TELHA CERÂMICA.	4 TELHA FIBROCEMENTO ONDULADA.

ARQUITETURA - Projeto de Reforma Espaço Pedagógico SESC Cidadania

Endereço: Rua C-224, Quadra 497, Lote 13, Jardim América, Goiânia, GO.

SERVIÇOS AUXILIARES A EDUCAÇÃO TERREO

Proprietário: SESC - SERVIÇO SOCIAL DO COMÉRCIO

Autor do projeto: ARO, ROUSSIENE RAMOS GAIOSO - CAU A92.117-3

Responsável Técnico: ENG. CIVIL JOAQUIM EURIPEDES COELHO JR. - CREA 46023/D MG

LOCOMARCA:	DESCRIÇÃO DOS FATOS TERREO	ÁREA DO TERRENO ORIGINAL	FOLHA:
	CONTEÚDO	455,00MP	3/4
	FACHADAS SUL E LESTE	455,00MP	
	CORTES AA E BB	194,40MP	
	PAGINAÇÃO DE PISO	66,50MP	
	PAGINAÇÃO DE PAREDE LUMINOTÉCNICO	66,50MP	
QUADRO DE MATERIAIS	ARQUIVO	121130216	DATA:
			REVISÃO:
			PROJETO:
			CLASSIFICAÇÃO: