

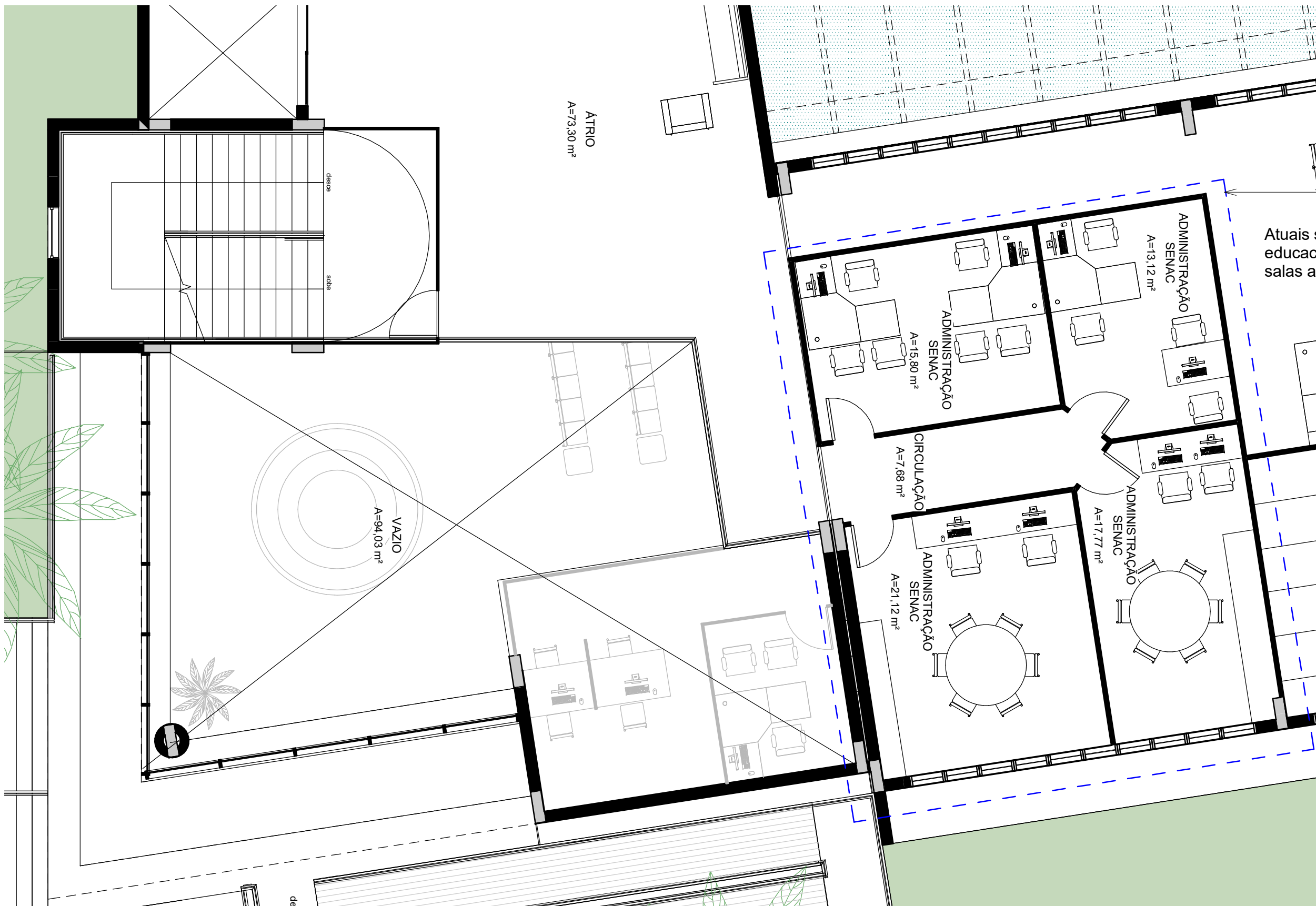

1

1º PAVIMENTO - LAYOUT
1 : 75



Atuais salas de coordenação educacional Sesc, tornarão salas administrativas - Senac

***TODAS MEDIDAS DEVERÃO SER CONFERIDAS NO LOCAL**

 KARINE.BORGES@SESCGO.COM.BR CONTATO: (62) 3221-0610	DESENHADO POR: Arq. Lidia Adjuto Ulhoa	ARQUITETURA - APROVAÇÃO	ESCALA: 1 : 75	CARIMBO DE REVISÃO DE PROJETOS			IDENTIFICAÇÃO:	VISTO:	PRANCHA:
	UNIDADE: SESC ITUMBIARA	CONTEÚDO: 1º PAVIMENTO - LAYOUT	DATA: 15/10/2020	DATA REVISAO	Nº REVISAO	DESCRIÇÃO DA REVISAO:	RESPONSÁVEL:	06/13	